

إيالة دمشق
دراسة توثيقية نقدية في مخطوط رسالة جغرافية
بلاد الشام للعالم الأديب رفاعة الطهطاوي

الدكتور المهندس محمد يسار عابدين
كلية الهندسة المعمارية
جامعة دمشق

ملخص

" "

(1956)

" "

مدخل:

1

2" "

3

1

() :
.1907 .(464/2) .

2

(: 19)

.23 : .

3

رفاعة الطهطاوي 1801-1873م:

4

5

/15

1216

7

6

1801 /

. 1816

7



4

1

.21 : .1974

5

-

.21 : .

6

.23 : .

7

(Jomard Francois)

.¹²(Silvester De Sacy)

.¹³

" "

.¹⁴

1832

.¹⁵

1833

() ()

.¹⁶

.31 : . 12

.33 : . 13

/ " " 14

.61 : . .247 : .2007 / 27-26 15

1834

17

1835

13

18

1835

19

1841

20

-
- ¹⁶ الطهطاوي رفاعه رافع- تحقيق: أبو زيد فاروق، محمد صلى الله عليه وسلم: "نهاية الإيجاز في سيرة ساكن الحجاز"، دار الفكر والفن، القاهرة، مصر، 1977. ص: 19.
- ¹⁷ الطهطاوي، التمدن والحضارة والعمران، مرجع سابق. ص: 36.
- ¹⁸ الطهطاوي رفاعه رافع- تحقيق: عمارة محمد، تاريخ مصر والعرب قبل الإسلام، المؤسسة العربية للدراسات والنشر، بيروت- لبنان، 1975. ص: 22.
- ¹⁹ أبو مرق، مرجع سابق. ص: 230.
- ²⁰ أبو مرق، مرجع سابق. ص: 230.

()²¹.

" "

²².

1847

1844

²³.

1849

" "

²⁴.

1854

21
22

.36 :
.37 : .

23
24

.244 : .

44338 : 2008/4/27

"	"
	25
	1855
26	
	1856
:	:
27	1861
1863	
"	"
43964 : 2007/4/2	25
.38 :	26
.79 :	27

"

1873²⁸ ()

"

1873

1873 27

1290

²⁹

• أهم مؤلفات رفاة الطهطاوي³⁰:

" : .1

"

. 1830

: .2

. 1869

: .3

. 1873

: .4

. 1868

43123 : 2007/11/15 _____ 28

.41 : . 29

: _____ 30

2003/12/29 -27

- .5
- .6 () .
- .7

• أهم المترجمات التي قام بها الطهطاوي:

- .1 . 1838
- .2 . 1868
- .3 . 1866
- .4 . 1836
- .5 . 1854
- .6 . 1838
- .7
- .8
- .9 () :
- .10

رفاعة الطهطاوي فكراً ودعوةً:

31

32()

)

(

_____ : _____³¹
-
42663 : 2006/8/13 _____ 43683 : 2003/11/24 -
_____ : _____³²
_____ 1/2 _____ .2004

()

33

:"

34

:"

()

35

36

..

..

"

"

33

]:

(45 :

) [

(

:"

)

:

()

.1

.2006

-

34

(2363 -)

35

36

1958

-119 :) .1960

.(127

علم الجغرافية ورسالة رفاعة:

37

38



37

1972 .1 (: 342) . -

38

1998 .12 :82 .

:
()

()

39

" "

.2006 -

39

.134:

1290

" "

40

" "

731/2 (1956)

1948

315

540

./ 28 /

40 : .169

1915



Geographic Universelle -1

⁴¹.(1775-1826)Malte Brun

Malte- Brun, Conrad Précis de la géographie universelle ou Description de toutes les parties du monde sur un plan nouveau d'après les grandes divisions naturelles du globe 5e éd. rev., corr.,

mise dans un nouvel ordre, et augm. de toutes les nouvelles découvertes / par M. J.-J.-N. Huot Paris : au bureau des publications illustrées, 1845-1847.

-2

-3

-4

⁴¹تم

www.britannica.com/EBchecked/topic/686338/Precis-de-la-geographie-universelle.

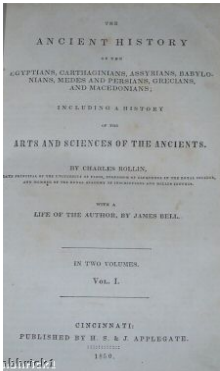

Charles Ancient History -1
 .⁴²(1661-1741) Rollin
Rollin- Charles, Histoire ancienne des Egyptiens, des Carthaginois, des Assyriens, des Babyloniens, des Mèdes et des Perses, des Macédoniens, des Grecs, Document numérisé en mode texte. - P. 467-852 du doc. original. - Texte daté de 1738, d'après Frantext, Num. BNF de l'éd. de : Paris : INALF, 1961- (Frantext ; Q489, 492Reprod. de l'éd. de : Paris : Vve Estienne, 1740.

-2

المخطوط المعتمد في التحقيق:

(50)



15.5×21.5

()

17

": :

."

": _____

:

⁴²تم الحصول على نسخة مصورة من الكتاب عن طريق الموقع الآتي:

- k17 – en.wikisource.org/wiki/Catholic_Encyclopedia(1913)/Charles_Rollin.

"

" : _____

"

:

1. المقدمة:

:

2. الباب الأول في إيالة دمشق ويتضمن فصلين:

:

-

1799

3. الباب الثاني في إيالة مكة وطرابلس ويتضمن فصلين:

() .

4. الباب الثالث في إيالة حلب:

5. الخاتمة:

"

"

":

"

تحقيق أجزاء من متن المخطوط المعتمد:



41

2

2

1

.
 :
 " 43" :
 " :
 44" :
 :

(1775-1826)Malte

Geographic Universelle

43

.Brun

1792

(71 : .

44

45

:

46

:

" "

⁴⁷()

48

" "

45

(428 : 1) .

- 1516)

46

(1918

." (38 :) ."

: (ÌÝãáò ëÝíáíãñò)

:(. 320)

47

.(104 :1998) .

.(1661-1741) Charles Rollin

Ancient History

48

/8/

المقدمة:

49»

»

50»

»

»

»

»

»

:

-

-

51

:

:

.() .

:"

»

52

49

:

(:1998 45) .

()

50

) .

(279 /3) (391/1)

51

:

(1 /5) .

52

:

(1284) .

54

53

55

. () .

" "

56

:

" "

:

57

:

:

58

59

3894

:

1,800,000

. () .⁶⁰

53 : " (143/1)

" " (301/2)

54

. (: 231) .

55

56

: ()

57

58

. (: 46/2) .

59 الملققة الفرنسية: هي وحدة قياس تعادل زهاء 5,25 كم، وهي تساوي فرسخاً أو 3 أميال في المصطلحات الإسلامية.

60 سكان الشُّغور: سكان المدن الساحلية، أو التي يخشى اختراقها من العدو المهاجم. (لسان: 103/2).

" " 61
 : " 62
 63
 . ()

65 64
 66

67

61
 : 62
 : - 63
 : (173/5 :)

" 3088 : 64
 (452/4 :) . " 65

433/3 : 66

": : 66
 } :

(170/8 291/5 :) "[126 :] { 67
 1850

.() .
" "
68 : :
. () .
:
. () .
:
-
69 -
70 :
. () .
68 :
(681 704) . (388/5 :) (25/1 :)
69 :
70 :

71

72

73

74

71

{ : 20 }

{ : 1 2 }

).

.(156/5 :) .

.(176/12 :) .

(300/3
72

" "

1460

(45-7)

450

.(2005 :) .

.(55/6 :) .

73

74

9

20

.(136/1 :) (24/1 :) .

75

76

:

() .

77

:

78

-

-

75 : Estraboon 25 21
76 :
77 : (91/4 :) .
78 : (253/11 :) .

79

81

80

83

82

.() .

84

(1654 :) . : 79

: : 80

: : 81

: : 82

.(357/12 :) .

: : 83

.(220/6 :) .

: : 84

." :
:"
: ()

.() .⁸⁵

: " " :

: . :
.() .
- - :
. () .

.(2 :) . 1609,25 : ⁸⁵

:

.() .

.

:

86

87

.

:

.

.

:

.

.

.

.

86

:

:

:

) .

:

.(312/3

:

.(45/12 :)

:

87

88

89

90

- : -

:

:

:

91

March : 88

: 89

:

(: 32) .

October : 90

91 السَّجْم: يشبه الكرنب واللفت، يزرع علفاً للماشية، ويستخرج من بذوره الزيت. (غريال: 995).

92

:

93

94

95

96

92

93

94

95

96

Indigofera "

.(45 :

: L'indigo

.Leguminosea

.(109 :

: Bordeaux

:Marseille

.(109 :

98

97

99

100

101

97

.(1858 :) .

98

.(350 :) .

99

(87 :) .

.(407/3 :) .

100

101

.(21 :) .

102

103

102

103

:142/

117

104

105

106

الفصل الثاني: في ذكر باقي إيالة دمشق قاعدة الباشا:

¹⁰⁷()

.() .

Αιγύπτιος

Αίγυπτος

104

:

" "

) .

(2006
105

(Vatican)

:

1929

.(1261 :) .

42 :

25

106

. DAMAS

:

DAMASCUS

45 44 43
107

:

118

108

109

110

111

112

113

108

(: 67) .

109

110

(: 53/1) .

111

(:) .

112

()

113

119

115

114

116

117

118

119

120

.(31 :) .

114

86

.(54:) .

115

" " :

.(2004 :) .

116

1876

.(874/2 :

)

117

118

.(17:) .

119

.(221 :) .

120

120

:

122

121

123

124

45

280

145

33

34

18

" "

" "

.(1989 :) .

.() :

121

122

(1405 - 1370)

" " . 1506

" "

:) .

.(1299
123

124

.(2006) .

121

125

55

() .

:

126

127

128

125

:

) .

(30 :

126

:

:

(375/3 :

127

(366 365/3 :

) .

128

:

:

() .
(23 :

40

4.5

71

(25 :) . 15

129 .() .

الخاتمة:

:

-1

-2

130

:

129

130

:

./

1 2

.1954

123

) : -

.¹³¹(

) : -

:

.¹³²(

) : -

:

.¹³³(

:

) : -

.¹³⁴(

-3

."

"

-4

.(35012)

119/1 : ¹³¹

288/1 : ¹³²

) : 393/1 : ¹³³

.(2217)

(

395/1 : ¹³⁴

.(17470 17609 17613)

"

"

500

-5

" "

:

135

.1994

135

125

.136

...

"

.

"

.

136 - : .94 : .2004 -

ملحق الصور:





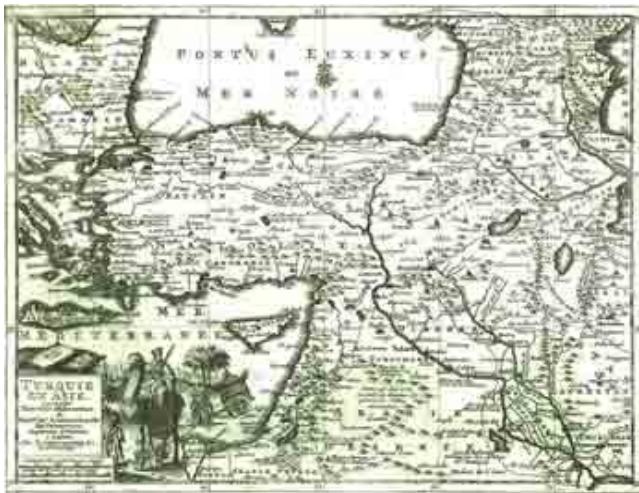

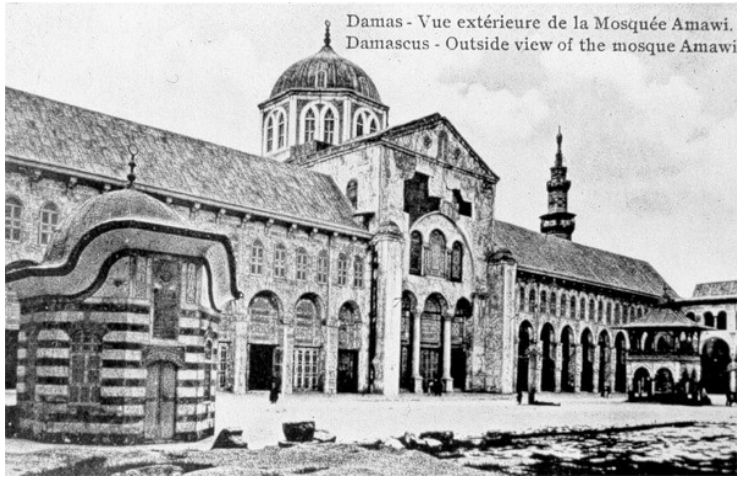



-

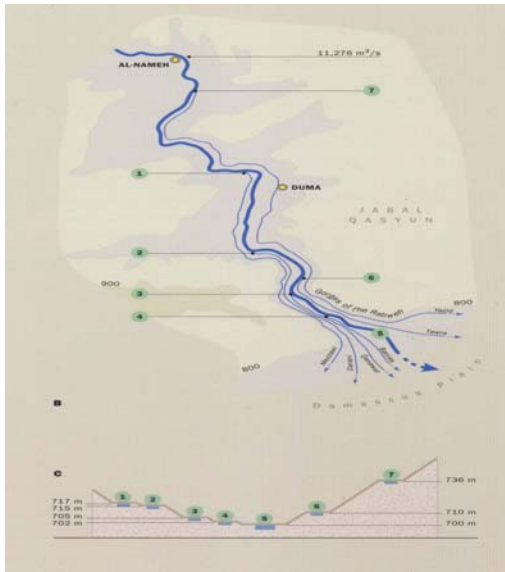

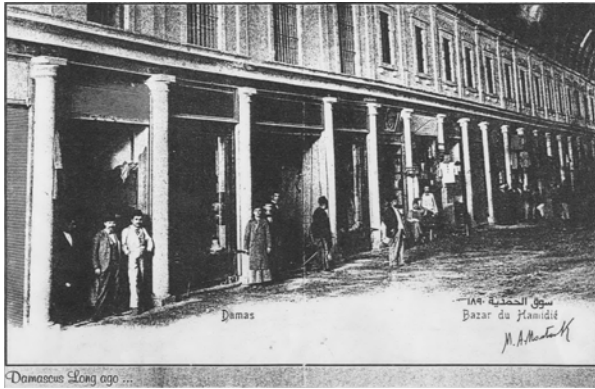

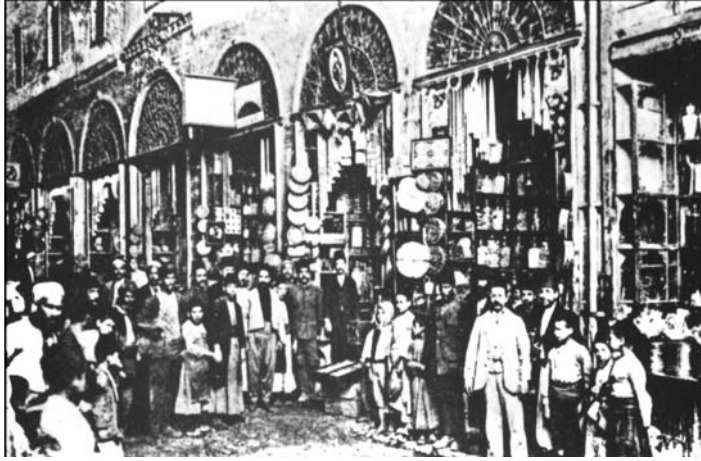

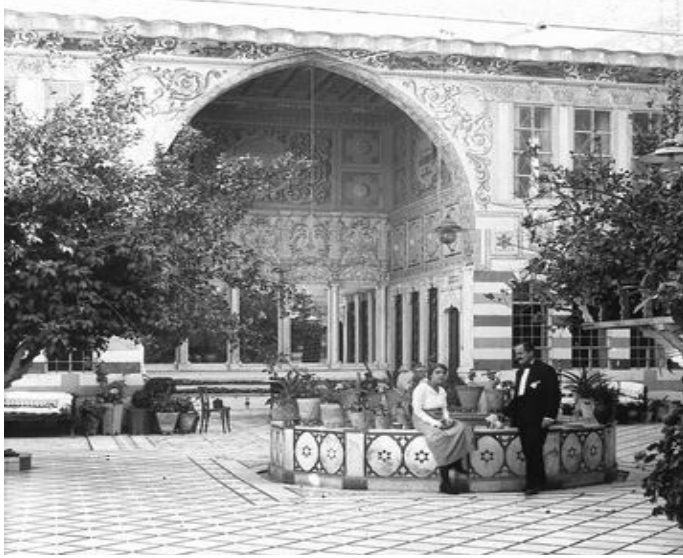





المراجع

- _____ : _____ / _____ •
- _____ : _____ .2004 _____ •
- _____ (854) _____ •
- _____ . 1299 _____ •
- _____ _____
- _____ . / _____ 1 2 _____
- _____ .1954 _____ •
- _____ : _____ .2001 _____ •
- _____ .1997 _____ •
- _____ 2005/5/17 : _____ •
- _____ _____ •
- _____ .1850 _____ •
- _____ " " / _____
- _____ .2007 / 27-26 _____ •

- _____
- .1963
- : ½ _____
- .2004
- _____
- _____
- .1998
- - _____
- .1985
- : - _____
- .2007 1840-1831
- : 2007/11/15 _____
- . 43123
- - _____
- .1989 _____
- _____
- . 1284
- / _____
- .1989 - /
- .2000 1918/1840
- _____
- .1993 5/1 _____

- (1424) : _____
- _____ .2003
- _____ /140/ .2006
- _____ .1907
- _____ -2 -
- _____ .1998 -
- _____ - .2007
- .1995 . _____
- _____ - /7/
- _____ .1972 -
- .1998
- 21/1 _____
- .2008/2004 :

			•

		.1998	
1958		_____	•

		.1960	
.11: .1978	1	_____	•
		_____	•
		.1987	
5/1 (_____)		_____	•
	1407		1
		_____	•
	.1985	_____	
_____ :	:	-	•
.1974 -		_____	
_____ :			•
.1973			
_____ :			•
.1975			
_____ :			•
.1977		" _____ "	
.1994		_____	•
		_____	•

:	2007/4/2	_____	•
			43964
:		_____	•
		2003/12/29 -27	
_____	-	:	•
	.1977	_____	
		_____	•
		.2007	MAM
		_____	•
		.1958	
		_____	•
		.1995	
		_____	•
		43683 : 2003/11/24	
:	2006/8/13	_____	•
			42663
		_____	•
	1 2/1	_____	•
		.2000	
	-	_____	•
			.1984

	-	•
.2006	_____	
	_____	•
	.1987	
	_____	•
	.2004	
_____	: -	•
.2002	_____	
	_____	•
	.2006	
44338 : 2008/4/27	_____	•
	.	
	_____	•
	.1997	