

ID NUMBER

TEST

"B"

الجمهورية العربية السورية



ID NUMBER

TEST FROM

"A"

تعليم مفتوح  
قسم الترجمة  
مقرر اللغة  
سنة أولى - فصل أول  
السنة الدراسية: ٢٠٢٢ - ٢٠٢٤  
الدورة الفصل الأول  
المقر: د.عمار حسونة  
التاريخ:

ملاحظات هامة:

1. مراجعة كتابة كافة البيانات المذكورة في المربع أعلاه بشكل صحيح
2. يظل الرقم الامتحاني من اليمين لليسار وبدءاً من يمين المربع المخصص للرقم الامتحاني ووفق المثال التالي:

1877554

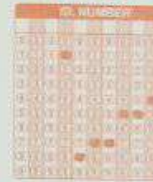

2

3. يجب أن يكون التظليل إشارة غامقة وتبدأ مربع الإجابة بشكل جيد.
4. إذا كنت مضطراً للمحي فيجب أن يكون المحي جيداً ونظيفاً وخالياً من السواد ولا يجوز ثقب مكان الإجابة بأي حال من الأحوال وعدم وضع إشارة (X) على الإجابة الخاطئة
5. عدم نسي الورقة أو الكتابة على الحافة اليسارية لها.
6. نوع القلم المستخدم في التظليل قلم رصاص نوع (B) لتظليل الرقم الامتحاني فقط والتظليل المبدئي للإجابات، والقلم الأزرق الناقص يستخدم للتبويب الإجابات

الخاتمة

الجمهورية العربية السورية



ID. NUMBER

0	1	2	3	4	5	6	7	8	9
0	1	2	3	4	5	6	7	8	9
0	1	2	3	4	5	6	7	8	9
0	1	2	3	4	5	6	7	8	9
0	1	2	3	4	5	6	7	8	9
0	1	2	3	4	5	6	7	8	9
0	1	2	3	4	5	6	7	8	9
0	1	2	3	4	5	6	7	8	9
0	1	2	3	4	5	6	7	8	9
0	1	2	3	4	5	6	7	8	9

TEST FROM

"B"

الاسم والكنية : تعليم مفتوح  
اسم الأب : قسم التربية  
اسم الأم : مقرر اللغة  
الرقم الامتحاني : سنة اولى - فصل اول  
السنة الدراسية : ٢٠١٤ - ٢٠١٤  
الدورة الفصلية : امتحانات الفصل الاول  
المقر : د.عمار هزوز  
التاريخ :

ملاحظات هامة :

1. مراعاة كتابة كافة البيانات المذكورة في المربع اعلاه بشكل صحيح
2. يظل الرقم الامتحاني من اليمين لليسار وبدءاً من يمين المربع المخصص للرقم الامتحاني ووفق المثال التالي :

1877554

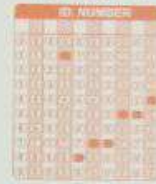

2

3. يجب أن يكون التظليل اشارة غامقة وتتملا مربع الاجابة بشكل جيد.
4. اذا كنت مضطراً للمحي فيجب أن يكون المحي جيداً ونظيفاً وخالياً من السواد ولا يجوز ثقب مكان الاجابة بأي حال من الاحوال وعدم وضع اشارة (X) على الاجابة الخاطئة
5. عدم نسي الورقة او الكتابة على الحافة اليسارية لها.
6. نوع القلم المستخدم في التظليل قلم رصاص نوع (B) لتظليل الرقم الامتحاني فقط والتظليل المبدئي للاجابات ، والقلم الأزرق النافذ يستخدم لتثبيت الاجابات

الخاتمة

T	F	D	E
1. A	<input checked="" type="radio"/>	<input type="radio"/>	<input type="radio"/>
2. A	<input type="radio"/>	<input type="radio"/>	<input type="radio"/>
3. A	<input type="radio"/>	<input type="radio"/>	<input type="radio"/>
4. A	<input type="radio"/>	<input type="radio"/>	<input type="radio"/>
5. A	<input type="radio"/>	<input type="radio"/>	<input type="radio"/>
6. A	<input type="radio"/>	<input type="radio"/>	<input type="radio"/>
7. A	<input type="radio"/>	<input type="radio"/>	<input type="radio"/>
8. A	<input type="radio"/>	<input type="radio"/>	<input type="radio"/>
9. A	<input type="radio"/>	<input type="radio"/>	<input type="radio"/>
10. A	<input type="radio"/>	<input type="radio"/>	<input type="radio"/>
11. A	<input type="radio"/>	<input type="radio"/>	<input type="radio"/>
12. A	<input type="radio"/>	<input type="radio"/>	<input type="radio"/>
13. A	<input type="radio"/>	<input type="radio"/>	<input type="radio"/>
14. A	<input type="radio"/>	<input type="radio"/>	<input type="radio"/>
15. A	<input type="radio"/>	<input type="radio"/>	<input type="radio"/>
16. A	<input type="radio"/>	<input type="radio"/>	<input type="radio"/>
17. A	<input type="radio"/>	<input type="radio"/>	<input type="radio"/>
18. A	<input type="radio"/>	<input type="radio"/>	<input type="radio"/>
19. A	<input type="radio"/>	<input type="radio"/>	<input type="radio"/>
20. A	<input type="radio"/>	<input type="radio"/>	<input type="radio"/>
21. A	<input type="radio"/>	<input type="radio"/>	<input type="radio"/>
22. A	<input type="radio"/>	<input type="radio"/>	<input type="radio"/>
23. A	<input type="radio"/>	<input type="radio"/>	<input type="radio"/>
24. A	<input type="radio"/>	<input type="radio"/>	<input type="radio"/>
25. A	<input type="radio"/>	<input type="radio"/>	<input type="radio"/>
26. A	<input type="radio"/>	<input type="radio"/>	<input type="radio"/>
27. A	<input type="radio"/>	<input type="radio"/>	<input type="radio"/>
28. A	<input type="radio"/>	<input type="radio"/>	<input type="radio"/>
29. A	<input type="radio"/>	<input type="radio"/>	<input type="radio"/>
30. A	<input type="radio"/>	<input type="radio"/>	<input type="radio"/>
31. A	<input type="radio"/>	<input type="radio"/>	<input type="radio"/>
32. A	<input type="radio"/>	<input type="radio"/>	<input type="radio"/>
33. A	<input type="radio"/>	<input type="radio"/>	<input type="radio"/>
34. A	<input type="radio"/>	<input type="radio"/>	<input type="radio"/>
35. A	<input type="radio"/>	<input type="radio"/>	<input type="radio"/>
36. A	<input type="radio"/>	<input type="radio"/>	<input type="radio"/>
37. A	<input type="radio"/>	<input type="radio"/>	<input type="radio"/>
38. A	<input type="radio"/>	<input type="radio"/>	<input type="radio"/>
39. A	<input type="radio"/>	<input type="radio"/>	<input type="radio"/>
40. A	<input type="radio"/>	<input type="radio"/>	<input type="radio"/>
41. A	<input type="radio"/>	<input type="radio"/>	<input type="radio"/>
42. A	<input type="radio"/>	<input type="radio"/>	<input type="radio"/>
43. A	<input type="radio"/>	<input type="radio"/>	<input type="radio"/>
44. A	<input type="radio"/>	<input type="radio"/>	<input type="radio"/>
45. A	<input type="radio"/>	<input type="radio"/>	<input type="radio"/>
46. A	<input type="radio"/>	<input type="radio"/>	<input type="radio"/>
47. A	<input type="radio"/>	<input type="radio"/>	<input type="radio"/>
48. A	<input type="radio"/>	<input type="radio"/>	<input type="radio"/>
49. A	<input type="radio"/>	<input type="radio"/>	<input type="radio"/>
50. A	<input type="radio"/>	<input type="radio"/>	<input type="radio"/>

T	F	D	E
51. A	<input type="radio"/>	<input type="radio"/>	<input type="radio"/>
52. A	<input type="radio"/>	<input type="radio"/>	<input type="radio"/>
53. A	<input type="radio"/>	<input type="radio"/>	<input type="radio"/>
54. A	<input type="radio"/>	<input type="radio"/>	<input type="radio"/>
55. A	<input type="radio"/>	<input type="radio"/>	<input type="radio"/>
56. A	<input type="radio"/>	<input type="radio"/>	<input type="radio"/>
57. A	<input type="radio"/>	<input type="radio"/>	<input type="radio"/>
58. A	<input type="radio"/>	<input type="radio"/>	<input type="radio"/>
59. A	<input type="radio"/>	<input type="radio"/>	<input type="radio"/>
60. A	<input type="radio"/>	<input type="radio"/>	<input type="radio"/>
61. A	<input type="radio"/>	<input type="radio"/>	<input type="radio"/>
62. A	<input type="radio"/>	<input type="radio"/>	<input type="radio"/>
63. A	<input type="radio"/>	<input type="radio"/>	<input type="radio"/>
64. A	<input type="radio"/>	<input type="radio"/>	<input type="radio"/>
65. A	<input type="radio"/>	<input type="radio"/>	<input type="radio"/>
66. A	<input type="radio"/>	<input type="radio"/>	<input type="radio"/>
67. A	<input type="radio"/>	<input type="radio"/>	<input type="radio"/>
68. A	<input type="radio"/>	<input type="radio"/>	<input type="radio"/>
69. A	<input type="radio"/>	<input type="radio"/>	<input type="radio"/>
70. A	<input type="radio"/>	<input type="radio"/>	<input type="radio"/>
71. A	<input type="radio"/>	<input type="radio"/>	<input type="radio"/>
72. A	<input type="radio"/>	<input type="radio"/>	<input type="radio"/>
73. A	<input type="radio"/>	<input type="radio"/>	<input type="radio"/>
74. A	<input type="radio"/>	<input type="radio"/>	<input type="radio"/>
75. A	<input type="radio"/>	<input type="radio"/>	<input type="radio"/>
76. A	<input type="radio"/>	<input type="radio"/>	<input type="radio"/>
77. A	<input type="radio"/>	<input type="radio"/>	<input type="radio"/>
78. A	<input type="radio"/>	<input type="radio"/>	<input type="radio"/>
79. A	<input type="radio"/>	<input type="radio"/>	<input type="radio"/>
80. A	<input type="radio"/>	<input type="radio"/>	<input type="radio"/>
81. A	<input type="radio"/>	<input type="radio"/>	<input type="radio"/>
82. A	<input type="radio"/>	<input type="radio"/>	<input type="radio"/>
83. A	<input type="radio"/>	<input type="radio"/>	<input type="radio"/>
84. A	<input type="radio"/>	<input type="radio"/>	<input type="radio"/>
85. A	<input type="radio"/>	<input type="radio"/>	<input type="radio"/>
86. A	<input type="radio"/>	<input type="radio"/>	<input type="radio"/>
87. A	<input type="radio"/>	<input type="radio"/>	<input type="radio"/>
88. A	<input type="radio"/>	<input type="radio"/>	<input type="radio"/>
89. A	<input type="radio"/>	<input type="radio"/>	<input type="radio"/>
90. A	<input type="radio"/>	<input type="radio"/>	<input type="radio"/>
91. A	<input type="radio"/>	<input type="radio"/>	<input type="radio"/>
92. A	<input type="radio"/>	<input type="radio"/>	<input type="radio"/>
93. A	<input type="radio"/>	<input type="radio"/>	<input type="radio"/>
94. A	<input type="radio"/>	<input type="radio"/>	<input type="radio"/>
95. A	<input type="radio"/>	<input type="radio"/>	<input type="radio"/>
96. A	<input type="radio"/>	<input type="radio"/>	<input type="radio"/>
97. A	<input type="radio"/>	<input type="radio"/>	<input type="radio"/>
98. A	<input type="radio"/>	<input type="radio"/>	<input type="radio"/>
99. A	<input type="radio"/>	<input type="radio"/>	<input type="radio"/>
100. A	<input type="radio"/>	<input type="radio"/>	<input type="radio"/>