...لم تجمع مقرر الكيمياء التحليلية
لطلاب السنة الثالثة ع ك
شعبة الكيمياء كيمائية .

إجابة السؤال الأول: (15 درجة)

(3) معايرات الترسيب: هي المعايرة التي يتشكل فيها راسب عند المعايرة.

(3) معايرات التعديل: هي المعايرات التي تتم بين حمض وقاعدة ويتم فيها متابعة تغير شدة الـ pH.

(3) الخلية الغلفانية: هي الخلية الالكتروكيميائية التي تنتج طاقة عند عملها.

(3) شدة المحلول المعاير: هو عدد مولات الحمض الفعلي أو الأساس الفعلي الموجودة في (1) ليتر من المحلول المعاير وذلك لزيادة أو نقصان شدة الـ pH وحدة واحدة.

(3) الجسر الملحي: هو أداة الوصل بين محلولين في الخلايا الالكتروكيميائية وهو غالباً ما يحوي على محلول مشبع من كلوريد البوتاسيوم KCl.

إجابة السؤال الثاني: (15 درجة)

(4) ١- تتم بطريقة هوراشاي معايرة الكلسيان على معايرته باستخدام محلول مائي من نترات الفضة. وباستخدام مشعر من كرومات البوتاسيوم حيث تتشكل راسب أحمر عند نقطة نهاية المعايرة.

(4) ٢- أ- تشاي المعايرة:

$$Ag^+ + Cl^- \longrightarrow AgCl\downarrow$$

- عند نقطة نهاية المعايرة

$$2Ag^+ + CrO_4^{2-} \longrightarrow Ag_2CrO_4\downarrow$$

(3) ب- الصعوبات التي تواجه هذه الطريقة عند معايرة I^- إن لون AgI هو أصفر، Ag_2CrO_4 أحمر فكيف يميز اللون عند نقطة

(4) ج- لماذا يمكن استخدام في الوسط الحمضي الشديد لون المشعر حيث يحدث تغير لون كما هنا في تفاعل لوني له:

$$2CrO_4^{2-} + 2H^+ \longrightarrow Cr_2O_7^{2-} + H_2O$$

تابع سلم تصحيح مقرر كيمياء تحليلية

لطلبة السنة الثالثة ع ط

شعبة الصيدلة كيميائية

(2)

السؤال الثالث :

1- تعيين المعايرة لهذا المزيج هو :

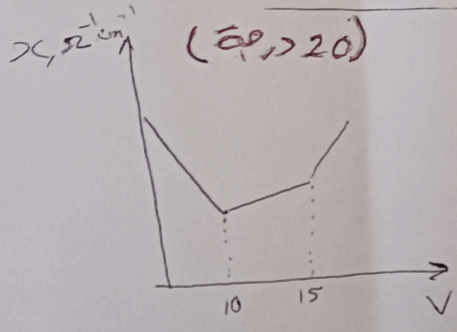

(5)

2- قبل البدء بالمعايرة :

يكون تركيز H^+ عالي بالناتج الناتجة عالية .

- أثناء المعايرة تتم تعديل H^+ بالناتج الناتجة تتناقص حتى انتهاء كامل كمية حمض بعد الماء

(5)

$$HCl + NaOH \longrightarrow NaCl + H_2O$$

- ثم تزداد الناتجة بشكل بطيء من انتهاء حمض الخل وذلك وقت التكافؤ

$$CH_3COOH + NaOH \longrightarrow CH_3COONa$$

- ثم بعد نقطة نهاية المعايرة يتم تواجد كمية ناتجة من NaOH القوي التفرد بالناتج حمية الناتجة سوف تزداد بشكل واضح

3- تطبيق قانون المعايرة التام :

- تقاطعية HCl : $\overbrace{N_1 \cdot V_1}^{NaOH} = \overbrace{N_2 \cdot V_2}^{\text{المزيج}}$

(5)

$$10 \cdot 10 = N \cdot 100 \Rightarrow N = 1 \text{ g/L}$$

- تقاطعية CH_3COOH : إن الحجم المستهلك من هيدروكسيد الصوديوم لمعايرة حمض الخل

$$NaOH \quad 15 - 10 = 5 \text{ ml} \quad CH_3COOH$$

$$N_1 \cdot V_1 = N_2 \cdot V_2$$

$$10 \cdot 5 = N_2 \cdot 100 \Rightarrow N_2 = 0,5 \text{ g/L}$$

4- حساب النسبة المئوية الحجمية :

(5)

$$N = \frac{x\ (g/L)}{Ew} \Rightarrow x = N \times Ew$$

أ- لحمض HCl

$$x = 1 \times 36,5 = 36,5 \text{ g/L}$$

$$\%HCl = 3,65\%$$

ب- لحمض CH_3COOH

$$y = x \times Ew = 0,5 \times 60 \Rightarrow y = 30 \text{ g/L}$$

$$y\% = 3\%$$ -2-

(3) تابع سلم تصحيح مقرر الكيمياء العامة
لطلبة السنة الثالثة ع ط شعبة الهندسة الكيميائية

(20 درجة)

السؤال الرابع :

(2) 1- كتابة التفاعلات الحاصلة :

على المصعد أكسدة $2Ag + 2Cl^- \longrightarrow 2AgCl + 2e$

(2) على المهبط إرجاع $PbSO_4 + 2e \longrightarrow Pb + SO_4^{2-}$

(2) التفاعل الكلي $2Ag + PbSO_4 + 2Cl^- \longrightarrow 2AgCl + Pb + SO_4^{2-}$

2- حساب الكمون الكلي للخلية :

$2AgCl + 2e \rightleftharpoons 2Ag + 2Cl^-$

(4) $E_{Anod} = E^\circ_{AgCl/Ag} - \frac{0.059}{2} \log [Cl^-]^2 = 0.222 - \frac{0.059}{2} \log (0.1)^2$

$E_{Anod} = 0.281V$

$PbSO_4 + 2e \longrightarrow Pb + SO_4^{2-}$

(4) $E_{cath.} = E^\circ_{PbSO_4/Pb} - \frac{0.059}{2} \log [SO_4^{2-}] = -0.356 - \frac{0.059}{2} \log (0.1)$

$E_{cath.} = -0.3265$

(2) $E_{cell} = E_{cath.} - E_{Anod} = -0.3265 - 0.281 = -0.6075V$

3- التفاعل الجاري في الخلية هو تفاعل غير تلقائي لأن كمون الخلية سالب.

(2) 4- سبب أن كمون الخلية سالب بالتالي الخلية هي خلية تحليل كهربائي أي يجب تطبيق تيار خارجي عليها حتى تعمل.