



الجمهورية العربية السورية  
جامعة دمشق

تقرير البحث العلمي والدراسات العليا في جامعة دمشق  
لعام 2018

إعداد

الأستاذ الدكتور عصام الخوري

نائب رئيس جامعة دمشق

لشؤون البحث العلمي والدراسات العليا

الأستاذ الدكتور المهندس هشام الرز

مدير البحث العلمي والدراسات العليا

في جامعة دمشق

## الفهرس

4	1) مقدمة
5	2) الرؤية
5	3) الرسالة
5	4) الخطة الاستراتيجية للبحث العلمي في جامعة دمشق
6	5) أهداف الخطة البحثية لجامعة دمشق
7	6) محاور البحث العلمي لجامعة دمشق
12	7) البنية التنظيمية الحالية للبحث العلمي والدراسات العليا في كليات وأقسام الجامعة
12	7-1- الكليات:
14	7-2- وحدات البحث العلمي
17	7-3 - المعاهد العليا
18	7-4 - مراكز التميز التابعة للجامعة:
19	7-5 - برامج الدراسات العليا الأكاديمية:

## التقرير السنوي للبحث العلمي والدراسات العليا في جامعة دمشق للعام 2018

35	7-6 - برامج التأهيل والتخصص: .....
38	7-7 - المشافي الجامعي .....
<b>39</b>	8) البنية الإدارية للبحث العلمي والدراسات العليا في الجامعة:
40	8-1 - مديرية البحث العلمي .....
41	8-2 -شعبة الدراسات العليا في الكليات والمعاهد العليا .....
<b>41</b>	9) واقع الأطر البشرية العاملة في البحث العلمي لدى جامعة دمشق
<b>44</b>	10)مخرجات البحث العلمي .....
45	10-1 - أبحاث أعضاء الهيئة التدريسية .....
45	10-2 - أبحاث الدراسات العليا .....
<b>62</b>	11)النشر العلمي .....
62	11-1- المنشورات العلمية في مجلات جامعة دمشق .....
63	11-2- المنشورات العلمية في المجلات المدرجة ضمن قاعدتي بيانات ( Scopus &Web of sciences)
<b>64</b>	12)واقع الإنفاق المالي على خطة البحث العلمي في الجامعة .....

## التقرير السنوي للبحث العلمي والدراسات العليا في جامعة دمشق للعام 2018

64	..... 13) خلاصة وتوصيات
65	..... ❖ الملحقات
66	الملحق (1) وحدات البحث العلمي بحسب قانون التفرغ العلمي
76	الملحق (2) أبحاث أعضاء الهيئة التدريسية المسجلة خلال العام 2018
78	الملحق (3) أبحاث الدراسات العليا المنجزة (الطب البشري) خلال العام 2018
90	الملحق (4) أبحاث الماجستير المنجزة خلال العام 2018
110	الملحق (5) أبحاث الدكتوراه المنجزة خلال العام 2018
115	الملحق (6) المقالات العلمية في مجلات جامعة دمشق خلال العام 2018
120	الملحق (7) المقالات العلمية المنشورة في قاعدة بيانات Scopus خلال العام 2018

## 1- مقدمة

للبحث العلمي أهمية كبيرة في تطور الدول ويعود التفاوت الهائل بين الدول المتقدمة والدول النامية إلى الاستثمار في البحث العلمي. كما أن الدول الصناعية الكبرى تتنافس فيما بينها بمقدار ما تصرفه صناديق مؤسساتها على البحث العلمي والتطوير باعتباره استثماراً ذا ربحية عالية.

إن الاستثمار الحقيقي للبحث العلمي يكمن في إيجاد الشراكة المستدامة بين المخرجات البحثية وحاجات المجتمع وتطلعاته ورغباته. وأن البحث العلمي هو من أهم وظائف الجامعات، كما أنه من أهم الأدوات التي تساعد الأكاديميين في تطوير مهاراتهم وخبراتهم. مما سينعكس إيجاباً على اتساع رؤيتهم وزيادة معرفتهم وبالتالي رفع مستوى أدائهم الأكاديمي. وقد حرصت الجامعة على إيلاء البحث العلمي أهمية قصوى من جميع النواحي، وذلك للارتقاء بالبحث العلمي وتطوير الشخصية العلمية عبر توفير بيئة بحثية وخلق ظروف ملائمة للاستفادة المثلى من مخرجات البحث في خدمة المجتمع، وبهدف ربط البحث العلمي بأهداف الجامعة وخطط التنمية الوطنية وإنشاء قاعدة معلومات للأبحاث الجارية وتبادل المعلومات البحثية مع مراكز الأبحاث الأخرى للوصول إلى تنمية جيل من الباحثين الشباب وتدريبهم على إجراء البحوث وإثرائها وتعزيز التعاون في مجال الأبحاث الجامعة ومؤسسات القطاعين العام والخاص.

يقدم هذا التقرير عرضاً توصيفياً للبنية الهيكلية للبحث العلمي والدراسات العليا في الجامعة إضافة لمختلف النشاطات التي تمت فيها ضمن الإطار نفسه، وذلك بهدف تقييم النشاط البحثي للجامعة خلال العام 2018 وتحليل نقاط القوة والضعف من أجل تعميق الجيد منها والعمل على تلافي سلبياتها، واستنباط بعض المؤشرات اللازمة لتخطيط وإدارة البحث العلمي وتطوير الرؤى المرتبطة في البحث العلمي.

لقد تطلب إعداد هذا التقرير جهوداً كبيرة، خاصة في ظل ضعف انتشار أنظمة المعلومات التي تقدم البيانات الدقيقة والمحدثة (الأمر الذي بدأت الجامعة بالتغلب عليه شيئاً فشيئاً مع إطلاق جامعة دمشق قاعدة بيانات البحث العلمي فيها في منتصف كانون الثاني لعام 2010)، والنقص في البيانات الواردة من الكليات والمعاهد العليا التابعة للجامعة، وصعوبة الانتقال إلى تنظيم البيانات ضمن قوالب مسبقة التعريف لا تتمتع بالمرونة الكافية للتوافق مع خصوصية كل فعالية من الفعاليات المعنية بالبحث العلمي والدراسات العليا.

إن إعداد هذا التقرير خطوة هامة في طريق تكريس ثقافة توثيق البحث العلمي بطريقة معيارية تساعد في تخطيط البحث العلمي ومتابعة نشاطاته وتصويب مساره، ولا بد أن تشكل البيانات والاستثمارات والإحصاءات التي يتضمنها هذا التقرير مؤشرات هامة في الوقوف على واقع البحث العلمي والدراسات العليا

في جامعة دمشق، وموجهاً لأي نشاط لاحق سيجري اتخاذه على مستوى إدارة الجامعة أو على مستوى الكليات والمعاهد العليا لدفع عجلة البحث العلمي في الاتجاهات التي تخدم رسالة الجامعة وخطط التنمية.

## 2- الرؤية

الارتقاء بالبحث العلمي والدراسات العليا وتعزيز المكانة العلمية والتقنية المتميزة لجامعة دمشق، وتحقيق رؤية ربط الجامعة بالمجتمع من خلال مشاركة المؤسسات الاقتصادية والاجتماعية والخدمية كافة بهدف الوصول إلى حل المعضلات كافة التي تعترض مجتمعنا من جهة، والوصول إلى اقتصاد معرفي وتحقيق التنمية المستدامة من جهة أخرى.

## 3- الرسالة

تطوير البحث العلمي عبر توفير بيئة بحثية محفزة للباحثين في جامعة دمشق وخلق ظروف ملائمة للاستفادة المثلى من مخرجات البحث في خدمة التنمية، من خلال الكشف عن الطاقات الكامنة في المجتمع وتفجيرها في سبيل رفع سوية الفرد خصوصاً والمجتمع عموماً، وعبر تضافر الجهود المبذولة مع مختلف مراكز الأبحاث والمؤسسات المختلفة في القطر.

## 4- الخطة الإستراتيجية للبحث العلمي في جامعة دمشق

تهدف الخطة الإستراتيجية للبحث العلمي في الجامعة إلى:

- بناء القدرات البحثية ورفعها لدى أعضاء الهيئة التعليمية وطلاب الدراسات العليا.
- ربط الجامعة بالمجتمع من خلال التصدي لحل المشكلات التقنية التي تواجه القطاعات الاقتصادية المختلفة وخصوصاً تلك التي يكون مردودها العلمي مفيداً لكل من قطاع الصناعة وللجامعة.
- تعزيز روح فريق العمل وتشجيع الأبحاث الجماعية.
- التركيز على الأبحاث التطبيقية المعتمدة على بناء القدرات الذاتية التي تساهم في توطين التقانة والحد من الاستيراد.
- التركيز على الأبحاث الخدمية المختلفة.
- تطوير البنى التحتية للكليات وتبني النظم الإدارية المؤتمتة.
- تشجيع أعضاء الهيئة التدريسية على جلب المشاريع البحثية من المؤسسات التطبيقية المختلفة التي يعانى منها القطاع العام والخاص.

- تطوير وحدات البحث العلمي بما يتوافق والخطط البحثية للأقسام العلمية في كليات الجامعة ومتابعة نشاطاتها وتقييم أدائها.
- تحقيق رسالة الجامعة بالبحث العلمي بما يتوافق وبرنامج الجودة المعتمدة فيها.

## 5- أهداف الخطة البحثية لجامعة دمشق

- صياغة الصورة الدقيقة لتوصيف الإمكانيات المتاحة في جامعة دمشق في خدمة البحث العلمي من خبرات علمية وعملية وبنى تحتية وتأمين الوسائل المناسبة لإيصال هذه الصورة للجهات والقطاعات المختلفة في القطر بهدف تعميق ربط الجامعة بالمجتمع.
- العمل على الاستخدام الأمثل للبنى التحتية المتوفرة في الجامعة وتطويرها بما يفي بالمتطلبات البحثية المتجددة ويساهم في التحسين والتطوير المستمر لأنشطة البحث العلمي.
- تطوير قواعد بيانات الإنتاج العلمي للجامعة وربطها مع الجامعات الأخرى ومراكز البحث العلمي المحلية من جهة، والقطاعات المستفيدة من نتائج البحث العلمي من جهة أخرى.
- توفير التقنيات الحديثة لتطوير الابتكار والإبداع ودعمهما في مجال البحث العلمي وتطبيقاته العملية.
- تنمية مهارات البحث وتطويرها وتنمية الإبداع والابتكار لدى أعضاء هيئة التدريس وتحفيزهم على إجراء البحوث المتميزة في ضوء الموضوعات المحددة وفقاً لاحتياجات المجتمع.
- تطوير آلية تتيح تحديد المحاور البحثية الأساسية التي تتناسب و احتياجات التنمية من جهة ومع الإمكانيات البشرية والعلمية والتقنية المتوفرة لدى جامعة دمشق من جهة أخرى.
- توسيع اتفاقيات التعاون في الجامعة لتشمل توزيعاً أكبر لهيئات علمية وبخبرة متقدمة إقليمية ودولية.
- السعي إلى خلق مشاريع بحث مشتركة مع مؤسسات علمية وطنية أو عربية أو دولية ترتبط باتفاقيات تعاون علمي مع جامعة دمشق.
- تنمية الشراكة الفعالة ودعمها مع مختلف قطاعات المجتمع لتحقيق التواصل الفعال بين الاتجاهات البحث العلمي في الجامعة بمختلف تخصصاته، وبين احتياجات مختلف قطاعات المجتمع.
- تكريس الجهود والطاقات كافة في جامعة دمشق لإعادة إعمار سورية.

## 6- محاور البحث العلمي لجامعة دمشق

يشكل وضع محاور البحث العلمي لجامعة دمشق تحدياً كبيراً؛ نظراً للتعدد الكبير في المجالات التي يمكن أن تنصدي لها الجامعة وكذلك اتساع بنيتها التحتية من جهة وضع المعلومات المتوفرة على المستوى الوطني حول المشكلات ذات الأولوية لمختلف القطاعات الاقتصادية والاجتماعية والتجارية والخدمية العاملة في الجمهورية العربية السورية من جهة أخرى، وللوصول لجملة من المحاور الرئيسية التي تعبر عن إمكانيات جامعة دمشق وقدراتها في مختلف المجالات والتي يمكن أن تشكل خطوة أولية على المستوى الوطني قامت جامعة دمشق بعقد العديد من ورش العمل على مستوى الكليات ومن ثم على مستوى الجامعة تم من خلالها استعراض العديد من المشاكل البحثية التي تصدت لها كليات الجامعة المختلفة وتحليلها ومناقشتها وتقييم انعكاساتها على الفعاليات الوطنية المختلفة، وصولاً إلى صياغة المحاور الرئيسية والفرعية والتي تم عرضها ومناقشتها كمرحلة ثانية خلال ورشات عمل واسعة و بوجود مختلف الجهات العامة والخاصة ذات الصلة حيث تم تأطيرها بما يتناسب وحاجات المجتمع ومتطلباته.

المحاور الرئيسية والفرعية مبينة فيما يلي:

### 1. المحور الأول: التغيرات المناخية والجيولوجية والآثار البيئية.

- التلوث البيئي والملوثات (التدوير والمعالجة للمخلفات الصلبة والسائلة والغازية).
- الصرف الصحي ومعالجة المياه.
- النظم البيئية والتنوع الحيوي النباتي والحيواني.
- التصميم والتخطيط البيئي.
- الصحة والبيئة.
- ظواهر التغيرات المناخية (التربة - التصحر - الجفاف - الدفيئة ..) وانعكاساتها.
- الدراسات الجيولوجية النفطية والثروات المعدنية.
- الزلازل والدراسات الجيوتكنيكية.
- استكشاف النفط والغاز بالطرائق الجيولوجية والجيوفيزيائية.

### 2. المحور الثاني: استثمار التقانات الحديثة في الصناعة المحلية والتركيز على الطاقات المتجددة والبديلة.

- طاقة الرياح.
- الطاقة الشمسية.



- الطاقة الحيوية.
- المواد الهندسية وخواصها.
- التركيبات المعدنية ومشاكل استثمارها.
- تقانات اختبار العناصر الهندسية.
- هندسة التكييف والتبريد.
- هندسة القوى الميكانيكية.
- الهندسة الحرارية.
- الأتمتة الصناعية والميكاترونكس.
- الهندسة الصناعية وإدارة الجودة.
- هندسة الطاقة الكهربائية.
- هندسة الآليات.
- المنتجات الحيوانية والزراعية.
- الاقتصاد الزراعي.

### 3. المحور الثالث: تطوير صناعة الغذاء والدواء وتحسين جودة الرعاية الطبية والسنية .

- الصناعات الدوائية وجودة الدواء.
- الصناعات الغذائية وجودة الغذاء.
- الأعداء الحيوية للآفات.
- المستخلصات النباتية وكيمياء النبات.
- العلاج الطبي والمعالجات لسنية.
- الدراسات الوبائية للأمراض الشائعة والمتوطنة والإصابات والأورام والأمراض الفموية.
- البحوث الوراثية والجينية وتطبيقاتها في الحالات الشائعة.
- صحة المجموعات الخاصة.
- معالجة الصور الطبية للمساعدة في التشخيص.
- النمذجة والمحاكاة والتحكم في الهندسة الطبية.
- هندسة المشافي وإدارتها.
- هندسة إعادة التأهيل الطبي.

- معالجة الصور الطبية للمساعدة في التشخيص.
- التجهيزات الطبية ومعالجة الإشارة الحيوية والقياسات.
- السلامة في الهندسة الطبية.
- المعلوماتية الحيوية والمعلوماتية في الطب.
- التقانة الجزيئية.
- الرابع عشر: العلاج بالليزر.
- هندسة الالكترونيات والاتصالات.
- هندسة الحواسيب والأتمتة.
- هندسة الالكترونيات التطبيقية.
- الاتصالات المتقدمة.
- استخدام الليزر في الاتصالات.

#### 4. المحور الرابع: التخطيط الإقليمي والتنمية المستدامة.

- التخطيط والتصميم العمراني.
- المواقع الأثرية ودورها في التخطيط الإقليمي.
- التخطيط والتنمية.
- التخطيط والاستراتيجيات السياحية.
- التشريعات ودورها في التخطيط الإقليمي.
- التنمية السياحية والعمرانية.
- دور المجتمع في التنمية المستدامة.

#### 5. المحور الخامس: البناء الثقافي والفكري والسياسي للمجتمع وتأثير الوسائل الإعلامية

عليه.

- اللغة العربية والتدقيق اللغوي.
- تفعيل إدارة المكتبات والمعلومات.
- تحقيق المخطوطات ونشرها.
- الدراسات التاريخية.
- مشكلات تدريس القراءة والفهم.
- الكتابة والتحفيز.

- الكتابة البحثية.
- تدريس اللغات وتلبية حاجات المجتمع.
- التعليم الطبي.
- مخرجات التعليم العالي وعلاقتها بالعمل.
- تنمية شخصية الطالب في جميع جوانبها تربية متكاملة متوازنة.
- تأهيل المدرسين في جميع التخصصات العلمية والأدبية والنفسية والتربوية.
- إعداد الباحثين التربويين والنفسيين ورفد مؤسسات الدولة بهم.
- التوجيه التربوي والنفسي.
- الكشف عن الموهوبين والمبدعين.
- الليزر وتكنولوجيا الاتصالات.
- الإعلام والمجتمع.
- التحرير الصحفي والكتابة.
- الاتصالات البصرية والإعلام.
- المواقع الالكترونية ( استخدامها، تصميمها، إخراجها، استثمارها، الإنتاج الإعلامي لها).
- التأثير الاقتصادي للإعلان.
- الشباب والتحديات الراهنة.
- دراسات ميدانية لمؤسسات الرعاية الاجتماعية.
- التأهيل المهني لذوي الحاجات الخاصة.
- الأثر السلبي لعمل الأطفال في المجتمع.
- نشاط الشباب الإبداعي.
- الإعاقات الخلقية.
- قضايا المرأة.

#### 6. المحور السادس: التطوير التشريعي والإداري .

- تنمية وتطوير المشروعات الصغيرة.
- إعادة هيكلة المؤسسات العامة.
- الإدارة الإستراتيجية للموارد البشرية في المنظمات.

- تبسيط الإجراءات وتطوير الأنظمة المعمول بها في المؤسسات:
- تنمية بيئة الأعمال التنافسية.
- الهياكل الإدارية للمؤسسات.
- نظام المحاسبة الحكومية.
- التدقيق الحكومي.
- دراسات الجدوى.
- تطوير الموازنة العامة في سورية.

## 7- البنية التنظيمية الحالية للبحث العلمي والدراسات العليا في كليات وأقسام الجامعة

تتألف البنية التنظيمية للبحث العلمي في جامعة دمشق -شكل (1)- بشكل أساسي من أبحاث أعضاء الهيئة التدريسية التي يتم إنجازها ضمن إطار الخطط البحثية لوحدة البحث العلمي المحدث في الكليات والمعاهد التابعة للجامعة إضافة إلى مراكز التميز التابعة للجامعة كما تعد أبحاث طلاب الدراسات العليا من المكونات الهامة جداً جزءاً من هذه البنية، ويتم إنجازها ضمن إطار برامج الدراسات العليا في الكليات والمعاهد العليا التابعة للجامعة.

### 7-1- الكليات:

#### 1- الكليات:

ينطوي تحت مظلة جامعة دمشق ما يقارب 35 كلية موزعة ما بين المركز الرئيسي في دمشق إضافة إلى ثلاثة فروع في كل من درعا والسويداء والقنيطرة إلى:

#### أولاً- كليات دمشق

- كلية الآداب والعلوم الإنسانية.
- كلية الإعلام.
- كلية الاقتصاد.
- كلية التربية.
- كلية الحقوق.
- كلية الهندسة الزراعية .
- كلية السياحة.
- كلية الشريعة.
- كلية الصيدلة.
- كلية الطب.
- كلية طب الأسنان.
- كلية العلوم.
- كلية العلوم السياسية.

- كلية الفنون الجميلة.
- كلية الهندسة المدنية.
- كلية الهندسة المعلوماتية.
- كلية الهندسة المعمارية.
- كلية الهندسة الميكانيكية والكهربائية.
- الكلية التطبيقية
- كلية التمريض

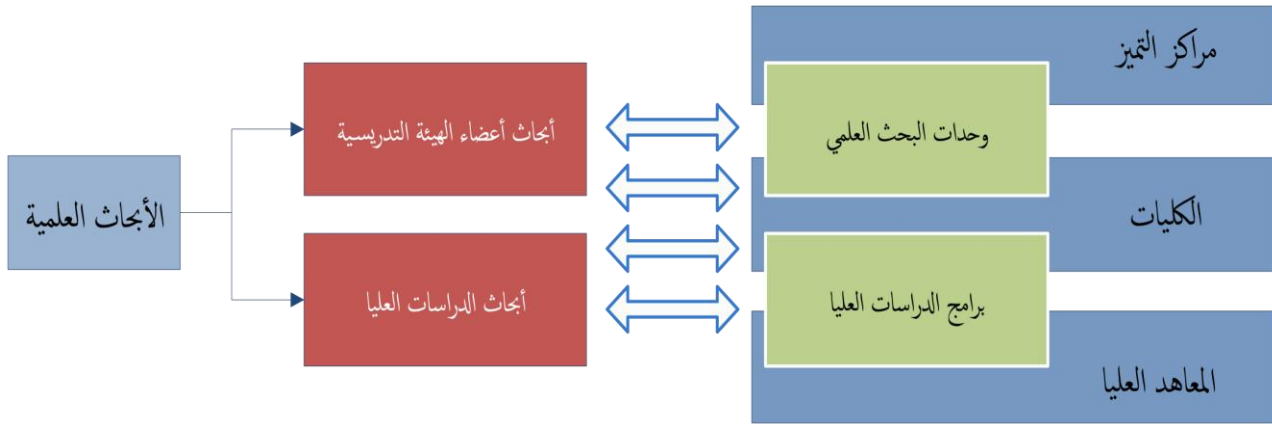

شكل (1) البنية التنظيمية الحالية للبحث العلمي في جامعة دمشق

#### ثانياً - فرع درعا

- كلية التربية الثالثة.
- كلية الآداب الثالثة.
- كلية الحقوق الثانية.
- كلية العلوم الثانية.
- كلية الاقتصاد الثانية.
- كلية الطب البيطري

#### ثالثاً- فرع السويداء

- كلية الآداب والعلوم الإنسانية الثانية.
- كلية التربية الثانية.
- كلية الهندسة الزراعية الثانية.

- كلية الفنون الجميلة الثانية.
- كلية العلوم الرابعة .
- كلية الهندسة الميكانيكية والكهربائية الثانية

#### ثانياً - فرع القنيطرة

- كلية التربية الرابعة.
- كلية الاقتصاد الثالثة.
- كلية الآداب الرابعة .
- كلية العلوم الثالثة .
- كلية الحقوق الثالثة.

#### 7-2- وحدات البحث العلمي

بناء على قانون التفرغ العلمي رقم 7 لعام 2006 وتعليماته التنفيذية الصادرة بالمرسوم التنظيمي رقم 298 تاريخ 2006/8/13، جرى تشكيل عدد من وحدات البحث العلمي بمختلف الاختصاصات في جامعة دمشق والتي يتم تحديثها باستمرار وبشكل يتناسب مع توفر إمكانيات جديدة أو المتطلبات الجديدة المراد تغطيتها من المجتمع، حيث بلغ إجمالي هذه الوحدات 222 موزعة على الكليات الأم (كليات دمشق) كما هو مبين في الجدول (1) والأشكال (2،3) (يعطي الملحق 1 المعلومات التفصيلية عن هذه الوحدات).

الشكل (2) : توزيع وحدات البحث العلمي العاملة بحسب كليات جامعة دمشق

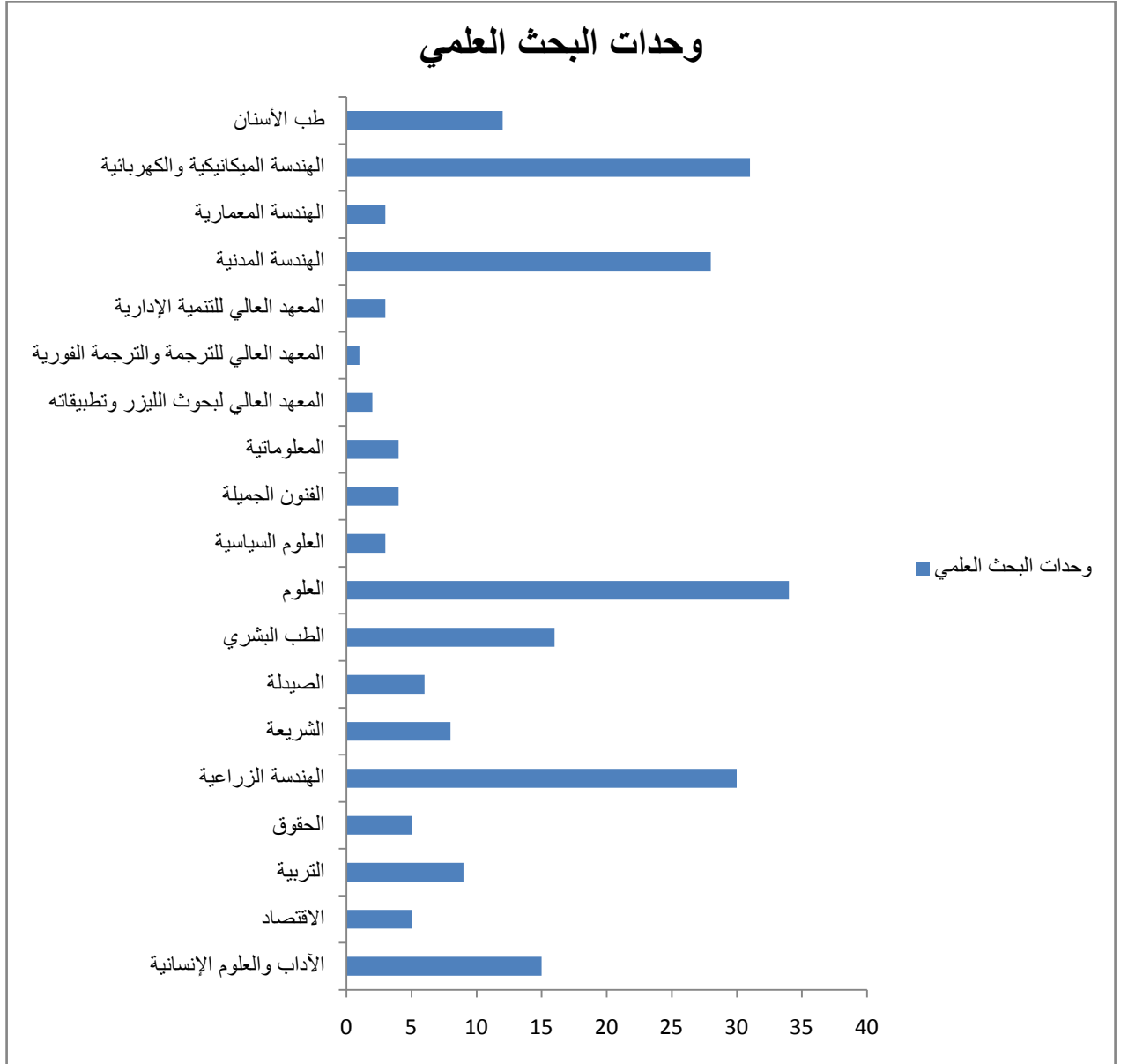



## التقرير السنوي للبحث العلمي والدراسات العليا في جامعة دمشق للعام 2018

الجدول (1) : أعداد وحدات البحث العلمي العاملة في كليات جامعة دمشق

وحدات البحث العلمي	الكلية
15	الآداب والعلوم الإنسانية
5	الاقتصاد
9	التربية
5	الحقوق
30	الهندسة الزراعي
8	الشريعة
6	الصيدلة
16	الطب البشري
34	العلوم
3	العلوم السياسية
4	الفنون الجميلة
4	المعلوماتية
2	المعهد العالي لبحوث الليزر وتطبيقاته
1	المعهد العالي للترجمة والترجمة الفورية
3	المعهد العالي للتنمية الإدارية
28	الهندسة المدنية
3	الهندسة المعمارية
31	الهندسة الميكانيكية والكهربائية
12	طب الأسنان
222	المجموع

### وحدات البحث العلمي

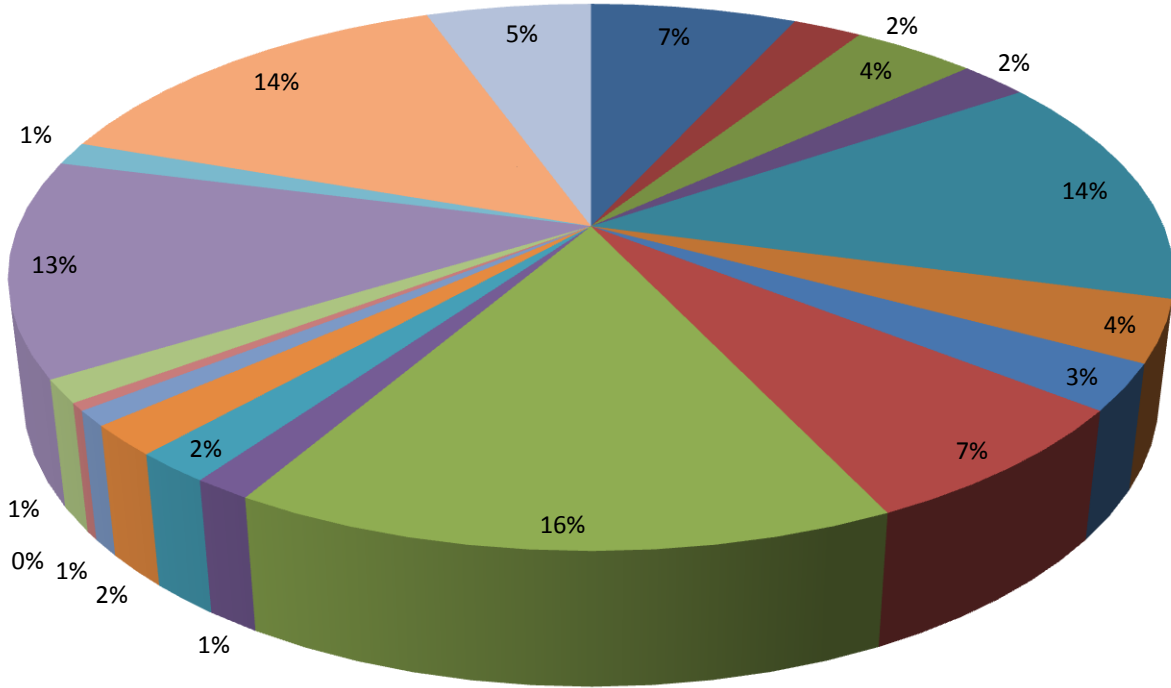

الشكل (3) : نسب وحدات البحث العلمي العاملة بحسب كليات جامعة دمشق

### 7-3- المعاهد العليا

أحدثت جامعة دمشق عدداً من المعاهد العليا بهدف رفد المجتمع ببعض الاختصاصات ذات الأولوية الخاصة، وهي:

1. المعهد العالي للغات
2. المعهد العالي لبحوث الليزر وتطبيقاته
3. المعهد العالي لبحوث والدراسات الزلزالية
4. المعهد العالي للتنمية الإدارية

5. المعهد العالي للترجمة والترجمة الفورية

6. المعهد العالي للتخطيط الإقليمي

يقدم كل معهد من هذه المعاهد عددا من برامج الدراسات العليا ويوفر بيئة بحثية للطلاب وأعضاء الهيئة التعليمية في الكليات الأخرى.

#### 7-4- مراكز التميز التابعة للجامعة:

لرشد الكليات والمعاهد العليا بحاضنات خاصة للبحث العلمي، تؤمن بيئة بحثية مناسبة ضمن اختصاص دقيق أو عام، أو قطاع اختصاصي، عكفت الجامعة على إحداث عدد من مراكز التميز بدأ العمل في بعضها، في حين تتم دراسة المراكز المتبقية من قبل لجان متخصصة أو عبر المجالس العلمية المختلفة تمهيداً لإخراجها بالصورة المرجوة منها.

- مركز التوجيه المهني.
- مركز المكافحة الحيوية.
- مركز ضمان الجودة.
- مركز تطوير التعليم الطبي.
- المركز الرقمي الفرانكفوني.
- مركز جراحة الفم والفكين.
- مركز نقل الدم.
- المركز الوطني للفنون البصرية.
- مركز الدراسات الوبائية والبيولوجية لطفيالات اللايشمانيا.
- مركز الدراسات الاستراتيجية.
- مركز دعم القرار (قيد الإحداث).
- مركز التميز في المعلوماتية.
- مركز بحوث الدماغ.
- مشروع ابن سينا للتعليم الالكتروني(قيد الإحداث).
- مركز بحوث المواد البلاستيكية والمطاطية وتحليلها واختباراتها (قيد الإحداث).
- مركز تميز للدراسات والتدريب والبحوث في مجال الشراكة بين العام والخاص (قيد الإحداث).

➤ مركز بحوث علوم المواد (قيد الإحداث).

#### 7-5- برامج الدراسات العليا الأكاديمية:

تماشياً مع متطلبات التنمية يتم باستمرار تطوير برامج الدراسات العليا في جامعة دمشق سعياً منها لتغطية معظم الاختصاصات، حيث تجاوز عدد الاختصاصات المفتوحة 240 اختصاصاً بعضها يغطي درجة الماجستير فقط وبعضها الآخر يغطي درجة الدكتوراه أيضاً، إضافة للدراسات العليا في جميع التخصصات السريرية في كلية الطب البشري.

#### • كلية الآداب والعلوم الإنسانية.

##### قسم اللغة العربية وآدابها.

الدراسات الأدبية.

الدراسات اللغوية.

ماجستير النقد والبلاغة.

##### قسم اللغة الفرنسية وآدابها.

الدراسات الأدبية.

الدراسات اللغوية.

##### قسم اللغة الإنكليزية وآدابها.

الدراسات الأدبية.

اللغويات التطبيقية.

##### قسم المكتبات والمعلومات.

إدارة المكتبات و خدمات المعلومات.

##### قسم الجغرافيا.

الجغرافية الطبيعية.

الجغرافية البشرية.

الخرائط ونظم المعلومات الجغرافية.

### قسم التاريخ.

تاريخ الشرق القديم.

تاريخ الحديث والمعاصر.

تاريخ العرب والإسلام.

### قسم الفلسفة.

تاريخ الفلسفة.

العلوم المعيارية.

### قسم علم الاجتماع.

علم الاجتماع.

### قسم الآثار.

آثار الشرق القديم.

آثار العصور الكلاسيكية

الآثار الإسلامية.

آثار عصور ما قبل التاريخ

### • كلية الإعلام.

#### قسم الصحافة والنشر

الصحافة والنشر

#### قسم الإذاعة والتلفزيون

الإذاعة والتلفزيون

#### قسم الإعلام الإلكتروني

الإعلام الإلكتروني

قسم العلاقات العامة و الإعلان

العلاقات العامة و الإعلان

• كلية السياحة:

الاقتصاد والإدارة السياحية.

إدارة موارد التراث الثقافي.

• كلية الشريعة.

قسم علوم القرآن والحديث .

التفسير وعلوم القرآن .

الحديث النبوي وعلومه .

قسم الفقه الإسلامي وأصوله .

الفقه الإسلامي وأصوله .

قسم الأحوال الشخصية .

الأحوال الشخصية .

النظم الشرعية .

قسم العقائد والأديان .

العقائد والأديان .

• كلية الحقوق .

قسم القانون الخاص .

القانون الخاص .

قسم القانون العام .

القانون العام.

العلوم الإدارية والمالية.

قسم القانون التجاري.

القانون التجاري.

قسم القانون الجزائي.

القانون الجزائي.

قسم القانون الدولي.

القانون الدولي.

• كلية العلوم السياسية.

قسم العلاقات الدولية.

العلاقات الدولية.

قسم الاقتصاد والإدارة العامة.

العلاقات الاقتصادية الدولية.

قسم الدراسات السياسية.

الدراسات السياسية.

• كلية الاقتصاد.

قسم المحاسبة.

المحاسبة.

مراجعة الحسابات.

قسم إدارة الأعمال.

إدارة الأعمال.

التسويق.

قسم الاقتصاد.

الاقتصاد المالي والنقدي.

الاقتصاد.

قسم الإحصاء التطبيقي.

الأساليب الكمية.

قسم المصارف والتأمين.

الأسواق المالية.

العلوم المالية والمصرفية.

• كلية التربية.

قسم التربية المقارنة.

التربية المقارنة والإدارة التربوية.

قسم المناهج وطرائق التدريس.

تقنيات التعليم.

المناهج وطرائق التدريس.

قسم التربية الخاصة.

التربية الخاصة.

قسم الإرشاد النفسي.

الإرشاد النفسي.

الصحة النفسية للأطفال والمراهقين.

قسم أصول التربية.

أصول التربية.



قسم علم النفس.

علم النفس.

علم النفس التربوي.

علم نفس النمو.

قسم القياس والتقويم.

القياس والتقويم التربوي والنفسي.

قسم تربية الطفل.

رياض الأطفال.

• كلية الهندسة الزراعية .

قسم الهندسة الريفية.

علوم الهندسة الريفية.

قسم علوم الأغذية.

علوم الأغذية.

قسم وقاية النبات.

علوم وقاية النبات.

قسم الاقتصاد الزراعي.

علوم الاقتصاد الزراعي.

قسم الإنتاج الحيواني.

علوم الإنتاج الحيواني.

قسم علوم البستنة.

علوم البستنة.

قسم المحاصيل الحقلية.

علوم المحاصيل الحقلية.

قسم الموارد الطبيعية المتجددة والبيئة.

الموارد الطبيعية المتجددة والبيئة.

التقانة الحيوية

قسم علوم التربة.

علوم التربة.

• كلية الفنون الجميلة.

قسم الجرافيك والملتيميديا.

ال تصميم الجرافيك والملتيميديا.

قسم الجرافيك.

ال جرافيك.

قسم التصوير.

التصوير.

قسم العمارة الداخلية.

ال عمارة الداخلية.

قسم النحت.

النحت.

• كلية الهندسة المعلوماتية.

قسم هندسة البرمجيات ونظم المعلومات.

هندسة البرمجيات ونظم المعلومات.

قسم النظم والشبكات الحاسوبية.

النظم والشبكات الحاسوبية.

قسم الذكاء الصناعي.

الذكاء الصناعي.

• كلية الهندسة المدنية.

قسم الهندسة الطبوغرافية.

الهندسة الطبوغرافية.

قسم الهندسة الإنشائية.

الهندسة الإنشائية.

قسم الهندسة المائية.

الهندسة المائية.

قسم الهندسة الصحية والبيئية.

الهندسة الصحية والبيئية.

قسم هندسة النقل ومواد البناء.

هندسة النقل.

قسم الإدارة الهندسية والإنشاء.

الإدارة الهندسية والإنشاء.

إدارة تقانات المعلومات في التشييد.

قسم الهندسة الجيوتكنيكية.

الهندسة الجيوتكنيكية.

• كلية الهندسة المعمارية.

قسم التصميم المعماري.

التصميم المعماري.

قسم التخطيط والبيئة.

التخطيط والبيئة.

قسم علوم البناء والتنفيذ.

علوم البناء والتنفيذ.

قسم نظريات وتاريخ العمارة.

نظريات وتاريخ العمارة.

• كلية الهندسة الميكانيكية والكهربائية.

قسم هندسة الطاقة الكهربائية.

هندسة الطاقات الكهربائية المتجددة.

هندسة نظم القدرة الكهربائية.

قسم هندسة الحواسيب والأتمتة.

هندسة الحواسيب وشبكاتهما.

هندسة التحكم والأتمتة.

هندسة وبرمجة الروبوت.

قسم هندسة الإلكترونيات والاتصالات.

هندسة الاتصالات المتقدمة.

هندسة الإلكترونيات التطبيقية.

قسم الميكانيك العام.

هندسة الطاقة الشمسية والطاقات المتجددة.

هندسة ميكانيك الموائع.

هندسة التبريد.

الهندسة الحرارية.

قسم هندسة السيارات والآليات الثقيلة.

هندسة الآليات والمحركات.

قسم هندسة التصميم الميكانيكي.

الهندسة الصناعية.

علم المواد وهندستها.

هندسة أتمتة الإنتاج.

تصميم وبناء الآلات.

قسم الهندسة الطبية.

الهندسة الطبية.

قسم هندسة ميكانيك الصناعات النسيجية وتقاناتها.

تكنولوجيا الغزل.

• كلية العلوم.

قسم الرياضيات.

التحليل الرياضي.

الجبر والهندسة.

الرياضيات التطبيقية.

قسم الفيزياء.

الفيزياء.

الوقاية الإشعاعية وأمان المصادر المشعة وأمنها.

قسم الكيمياء.

الكيمياء.

قسم علم الحياة النباتية.

علم الحياة النباتية.

قسم علم الحياة الحيوانية.

علم الحياة الحيوانية.

قسم الجيولوجيا.

الجيولوجيا التطبيقية.

الجيوفيزياء التطبيقية.

• كلية طب الأسنان.

قسم طب أسنان الأطفال.

طب أسنان الأطفال.

قسم تقويم الأسنان والفكين.

تقويم الأسنان والفكين.

قسم جراحة الفم والفكين.

جراحة الفم والفكين.

قسم مداواة الأسنان.

مداواة الأسنان.

قسم تعويضات الأسنان المتحركة.

تعويضات الأسنان المتحركة.

قسم تعويضات الأسنان الثابتة.

تعويضات الأسنان الثابتة.

قسم النسيج والتشريح المرضي للفم والأسنان.

النسيج والتشريح المرضي للفم والأسنان.

قسم النسيج حول السنية.

علم النسيج حول السنية.

قسم طب الفم.

طب الفم.

• كلية الصيدلة.

قسم تأثير الأدوية والسموم.

علم السموم.

علم تأثير الأدوية.

قسم الصيدلانيات والتكنولوجيا الصيدلانية.

الصيدلة الصناعية.

تكنولوجيا صيدلانية.

الصيدلة السريرية وصيدلة المشافي.

قسم العقاقير.

العقاقير والنباتات الطبية.

قسم الكيمياء التحليلية والغذائية.

الكيمياء التحليلية التطبيقية.

مراقبة الأغذية.

قسم الكيمياء الصيدلانية والمراقبة الدوائية.

تصميم ومراقبة الأدوية.

المراقبة الدوائية

قسم الكيمياء الحيوية والأحياء الدقيقة.

الأحياء الدقيقة والدمويات والمناعيات.

التشخيص المخبري.

• كلية الطب البشري.

قسم التشريخ والنسج والجنين.

التشريخ.

الجنين والوراثة.

الخلية والنسج.

قسم الفيزيولوجيا والأدوية.

الفيزيولوجيا الطبية.

الأدوية والمداواة.

الاستقصاءات الكهربائية الفيزيولوجية.

قسم طب الأسرة والمجتمع.

الصحة العامة والطب الوقائي.

الصحة البيئية والمهنية.

قسم الأمراض الباطنة.

الأمراض الباطنية.

أمراض الجهاز الهضمي.

أمراض القلب والأوعية.

الأمراض الجهاز التنفسي.

أمراض الغدد الصم والاستقلاب والتغذية.

الأمراض العصبية.

أمراض الدم ونقل الدم.

أمراض الكلية.

أمراض الجهاز الحركي.



الأمراض المعدية (الحمجية).

الطب النفسي.

طب الشيخوخة.

الطب الفيزيائي والرياضي وإعادة التأهيل.

العناية المشددة

### قسم الجراحة.

الجراحة العامة.

الجراحة البولية.

الجراحة العظمية.

الجراحة الصدرية.

الجراحة العصبية.

الجراحة التجميلية والتصنيعية والحروق.

جراحة القلب.

جراحة الأوعية.

جراحة الأطفال.

طب الطوارئ .

### قسم التوليد وأمراض النساء.

التوليد وأمراض النساء.

### قسم التخدير والإنعاش.

التخدير والإنعاش ومعالجة الألم.

### قسم أمراض العين وجراحاتها.

أمراض العين وجراحاتها.

قسم أمراض الأذن.

أمراض الأذن والأنف والحنجرة وجراحاتها.

قسم الأطفال.

أمراض الخديج والوليد

أمراض الدم والأورام عند الأطفال

الأمراض المعدية عند الأطفال

الأمراض الهضمية عند الأطفال

الأمراض القلبية عند الأطفال

الأمراض العصبية عند الأطفال

أمراض الكلية عند الأطفال

أمراض الغدد الصم والاستقلاب عند الأطفال

قسم الجلدية.

الأمراض الجلدية والأمراض المنقولة بالجنس.

قسم الطب المخبري.

الطب المخبري.

قسم التشخيص الشعاعي.

التصوير الطبي والتشخيص الشعاعي.

الأشعة التداخلية.

قسم الأورام .

المعالجة الشعاعية للأورام.

طب الأورام.

الطب النووي.

قسم التشريح المرضي .

التشريح المرضي والخلاويات المرضية.

الصحة العامة والطب الوقائي.

قسم طب الأسرة.

طب الأسرة.

الصحة البيئية والمهنية.

قسم التشريح.

التشريح.

الخلية والنسج.

الجنين والوراثة والفيزيولوجيا الصحية.

الصحة العامة والطب الوقائي

الصحة البيئية والمهنية

قسم الفيزيولوجيا والأدوية .

الإستقصاءات الكهربائية الفيزيولوجية ولوجية.

الفيزيولوجية الطبية.

الأدوية والمداواة.

الأحياء الدقيقة.

الكيمياء الحيوية والبيولوجيا الجزيئية.

الكيمياء الحيوية السريرية.

•المعهد العالي للبحوث والدراسات الزلزالية.

الهندسة الإنشائية الزلزالية.

علم الزلازل.

الهندسة الجيو تكنولوجية الزلزالية.

•المعهد العالي للتنمية الإدارية.

إدارة الموارد البشرية.

الإدارة الإستراتيجية.

اقتصاد وإدارة الأعمال الدولية.

•المعهد العالي لبحوث الليزر وتطبيقاته:

علوم الليزر وتطبيقاته.

•المعهد العالي للغات:

تعليم اللغة العربية.

تعليم اللغة الإنكليزية.

**-6- برامج التأهيل والتخصص:**

عكفت الجامعة على تطوير العديد من برامج التأهيل والتخصص للمساهمة في رفد المجتمع بالكوادر العلمية المؤهلة في مختلف الاختصاصات وتلبية للطلبات المتزايدة بالحصول على تأهيل متميز في بعض الاختصاصات ذات الأهمية الخاصة لدى الفعاليات المختلفة في القطر العربي السوري، حيث منها ما كان بجهد ذاتي وبعضها الآخر بالتعاون مع جهات ومراكز بحثية عالمية، ومنها ما هو منفذ فعلاً وبعضها الآخر محدث أو قيد الإحداث، كما أن بعضها مجمد بشكل مؤقت.

•كلية الآداب والعلوم الإنسانية:

ماجستير التأهيل والتخصص في الإرشاد الاجتماعي.

ماجستير التأهيل والتخصص في التراث الشعبي.

دبلوم التأهيل والتخصص في الترجمة والتعريب في قسم اللغة الإنكليزية.

دبلوم التأهيل والتخصص في الترجمة والتعريب في قسم اللغة الفرنسية.

دبلوم التأهيل والتخصص في تعليم اللغة الفرنسية لغير المختصين.

• كلية التربية:

- ماجستير التأهيل و التخصص في التربية الموسيقية.
- ماجستير التأهيل و التخصص في التخطيط التربوي.
- ماجستير التأهيل و التخصص في علم النفس الإعلامي.
- ماجستير التأهيل و التخصص في الإدارة التربوية.
- ماجستير التأهيل و التخصص في الإدارة المدرسية.
- ماجستير التأهيل و التخصص في إعداد مربية طفل الحضانه.

• كلية الاقتصاد:

- ماجستير التأهيل و التخصص في إدارة منظمات الأعمال.
- ماجستير التأهيل والتخصص في المحاسبة الضريبية.

• كلية الحقوق:

- ماجستير التأهيل و التخصص الإداري العقاري.
- ماجستير التأهيل و التخصص في القضاء والحاماة.
- ماجستير التأهيل و التخصص في قانون الأعمال.
- ماجستير التأهيل و التخصص في القضاء الجزائي و الدعوى الجزائية.
- ماجستير التأهيل و التخصص في إدارة العلاقات الدولية و الدبلوماسية.

• كلية السياحة:

- ماجستير التأهيل و التخصص في التخطيط وإدارة التنمية السياحية المستدامة.
- ماجستير التأهيل و التخصص في إدارة التراث الثقافي وتسويقه.

• كلية الهندسة المعمارية:

- ماجستير التأهيل والتخصص في علوم البناء وتقنيات التنفيذ.
- ماجستير تأهيل وتخصص في مجال ترميم المباني التاريخية وإعادة تأهيل المواقع الأثرية والطبيعية.

• كلية الهندسة المدنية:

- ماجستير التأهيل والتخصص في تصميم وتأهيل المنشآت.
- ماجستير التأهيل والتخصص في معالجة مياه الصرف الصحي وإعادة إستخدامها.
- ماجستير التأهيل والتخصص في ميكانيك التربة والأساسات.

- ماجستير التأهيل والتخصص في هندسة النقل والمهور.
- ماجستير التأهيل والتخصص في نظم المعلومات الجغرافية GIS.
- ماجستير التأهيل والتخصص في الري والصرف.
- كلية الهندسة المعلوماتية:
  - ماجستير تأهيل وتخصص في إدارة نظم المؤسسات.
  - كلية الهندسة الميكانيكية والكهربائية:
    - ماجستير التأهيل والتخصص في السمعيات.
    - كلية الهندسة الزراعية:
      - ماجستير المهني التخصصي في تقانات التصنيع وسلامة الأغذية
      - ماجستير التأهيل والتخصص في مكافحة الحيوية للآفات
      - كلية طب الأسنان:
        - ماجستير التأهيل و التخصص في طب الأسنان التجميلي.
        - كلية الصيدلة:
          - ماجستير التأهيل و التخصص في التشخيص المخبري.
          - كلية العلوم:
            - ماجستير التأهيل والتخصص في الفيزياء الطبية.
            - دبلوم التأهيل والتخصص في الوقاية الإشعاعية وأمان المصادر المشعة وأمنها.
            - المعهد العالي لبحوث الليزر وتطبيقاته:
              - ماجستير التأهيل والتخصص في تطبيقات الليزر الطبية.
              - ماجستير التأهيل والتخصص في تطبيقات الليزر الهندسية والصناعية.
              - المعهد العالي للبحوث والدراسات الزلزالية:
                - ماجستير التأهيل والتخصص في إدارة مخاطر الكوارث.
                - ماجستير التأهيل والتخصص في الهندسة الزلزالية.
                - ماجستير التأهيل والتخصص في علم الزلازل والتكنولوجيا الزلزالي.
                - المعهد العالي لترجمة والترجمة الفورية:
                  - ماجستير تأهيل وتخصص في الترجمة الالكترونية والسمعية - فرنسي.

- ماجستير تأهيل وتخصص في الترجمة التحريرية - فرنسي.
- ماجستير تأهيل وتخصص في الترجمة الفورية - فرنسي.
- ماجستير تأهيل وتخصص في الترجمة الالكترونية والسمعية - إنكليزي.
- ماجستير تأهيل وتخصص في الترجمة التحريرية - إنكليزي.
- ماجستير تأهيل وتخصص في الترجمة الفورية - إنكليزي.

• **المعهد العالي للتنمية الإدارية:**

- ماجستير التأهيل والتخصص في تأهيل وإعداد القادة الإداريين.
- ماجستير التأهيل والتخصص في الريادة والإدارة والإبداع.
- ماجستير التأهيل والتخصص في اقتصاد وإدارة المشروع.
- ماجستير التأهيل والتخصص في الإدارة العامة.

• **المعهد العالي للغات:**

- ماجستير التأهيل والتخصص في تعليم اللغة الفرنسية لغير الناطقين بها (FLE).

• **المعهد العالي للتخطيط والتنمية الإقليمية:**

- ماجستير التأهيل والتخصص في الدراسات الإقليمية المتكاملة.
- ماجستير التأهيل والتخصص في تصميم وتنسيق الحدائق والمحيط الطبيعي.

**7-7- المشافي الجامعية**

وتعد من الركائز الهامة التي تحتضن الكثير من الأنشطة البحثية في العلوم الطبية، وهذه المشافي هي:

- مشفى الأسد الجامعي.
- مشفى المواساة.
- مشفى البيروني.
- مشفى الأطفال.
- مشفى التوليد وأمراض النساء
- مشفى جراحة القلب الجامعي
- مشفى الأمراض الجلدية والزهرية

## 8- البنية الإدارية للبحث العلمي والدراسات العليا في الجامعة:

يتولى رئيس الجامعة إدارة شؤون الجامعة البحثية إضافة إلى شؤونها العلمية والتعليمية والإدارية والمالية في حدود الخطط التي يرسمها مجلس التعليم العالي ومجلس الجامعة ويعاونه نائب رئيس الجامعة لشؤون البحث العلمي والدراسات العليا في إدارة شؤون البحث العلمي والدراسات العليا في الجامعة؛ وله على الأخص:

- 1 - النظر في الأمور التي يفوضها إليه رئيس الجامعة.
  - 2 - تقديم المقترحات إلى رئيس الجامعة، وإلى مجلس شؤون البحث العلمي والدراسات العليا في كل ما يتعلق بأمر البحث العلمي والدراسات العليا في الجامعة.
  - 3 - مساعدة رئيس الجامعة في مراقبة مستوى الأداء في الجامعة فيما يتعلق بالبحث العلمي والدراسات العليا، وفي متابعة تنفيذ قرارات مجلس التعليم العالي ومجلس الجامعة
- يختص مجلس البحث العلمي والدراسات العليا بصورة عامة في النظر في جميع مسائل الدراسات العليا والبحث العلمي، وذلك بما لا يتعارض مع اختصاصات المجالس الأخرى كمايلي:

- 1 - وضع خطط البحث العلمي في الجامعة في ضوء السياسة التي يضعها مجلس التعليم العالي.
- 2 - تنظيم البحوث وتشجيعها وتوفير الإمكانيات اللازمة لها.
- 3 - اقتراح إحداث الدراسات العليا وافتتاحها.
- 4 - اقتراح القبول في الدراسات العليا.
- 5 - تأليف لجان الحكم واقتراح منح الدرجات العلمية للدراسات العليا.
- 6 - الإشراف على الدراسات العليا واقتراح سبل تطويرها.
- 7 - اقتراح قواعد منح المكافآت المالية للمشرفين ولجان الحكم والباحثين.
- 8 - اقتراح توزيع المنح والهبات والمساعدات المقدمة للبحوث العلمية والإشراف على إدارتها.
- 9 - اقتراح قواعد الإيفاد لمهام البحث العلمي.
- 10 - إصدار المجلات العلمية البحثية والإشراف عليها.



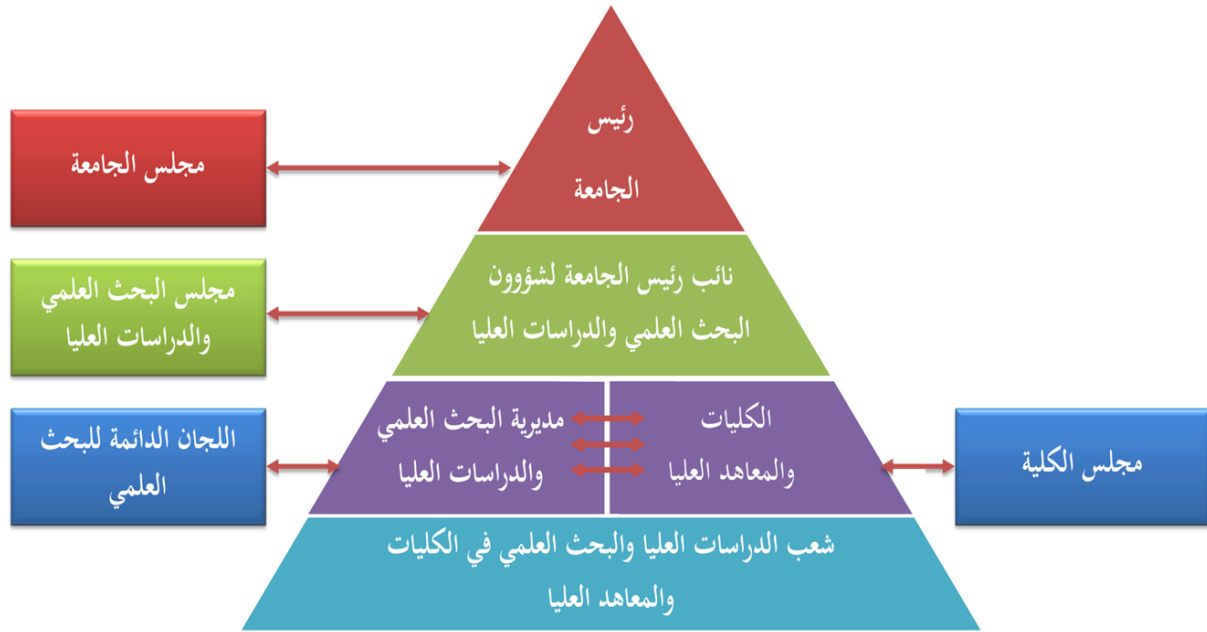

الشكل (4) البنية الإدارية للبحث العلمي والدراسات العليا في الجامعة

#### 8-1- مديرية البحث العلمي

وتتولى العديد من المهام أهمها:

1. ربط البحث العلمي بأهداف الجامعة وخطط التنمية الوطنية.
2. نقل وتوطين التقنية الحديثة والمشاركة في تطويرها وتطويرها لتلائم الظروف المحلية لخدمة أغراض التنمية.
3. إنشاء قاعدة معلومات للأبحاث الجاري تنفيذها والأبحاث التي نفذتها في الجامعة وتبادل المعلومات البحثية مع الجامعات ومراكز الأبحاث الأخرى.
4. اقتراح خطة البحوث السنوية للجامعة.
5. دراسة مشروعات البحوث والدراسات ومتابعة تنفيذها وتحكيمها والصرف عليها وفق القواعد المنظمة لذلك.
6. تنظيم الاتصال بمراكز البحوث خارج الجامعة المحلية والأجنبية وتنمية التعاون معها.
7. تنسيق العمل بين الكليات ومراكز الأبحاث في الجامعة وتشجيع الأبحاث المشتركة بين الأقسام والكليات لرفع سوية الأبحاث العلمية بالجامعة.
8. تشجيع أعضاء الهيئة التدريسية على إجراء الأبحاث العلمية المبتكرة وتهيئة الوسائل والإمكانات البحثية لهم وتمكينهم من إنجاز أبحاثهم في جو علمي ملائم.

9. تنمية جيل من الباحثين الشباب وتدريبهم على إجراء البحوث وإثرائها.
10. دعم البحث العلمي وتهيئة كافة الوسائل والإمكانيات البحثية للباحثين.
11. تعزيز التعاون في مجال الأبحاث بين الجامعة ومؤسسات القطاعين العام والخاص.
12. مساعدة القطاعات المختلفة في القطر العربي السوري في علاج مشاكلها وتطوير أدائها عن طريق تنفيذ الأبحاث العلمية التطبيقية.
13. تشجيع نشر البحوث في المجالات أو عبر المؤتمرات المحلية والعالمية.
14. إعطاء الأولوية للأبحاث التي تخدم حاجات المجتمع ومتطلباته وإعادة الإعمار.

## 8-2- شعبة الدراسات العليا في الكليات والمعاهد العليا

تهدف:

- a. تسهيل جميع الأعمال المتعلقة بطلاب الدراسات العليا تأمين من حيث القبول والامتحانات وتسجيل الطلبات والتأكد من استيفائها للشروط المطلوبة ومتابعة حياتهم الجامعية وتسجيل الأبحاث ومتابعة سيرها وتشكيل لجان الحكم ومنح الدرجات.
- b. توثيق جميع المعلومات المتعلقة بالمشرفين المشاركين أو أعضاء لجان الحكم من خارج الجامعة
- c. تسهيل متابعة وحدات البحث العلمي من حيث تسجيل الطلبات والتأكد من استيفائها للشروط المطلوبة ومتابعة التقارير الدورية وإنجازات هذه الوحدات.
- d. تسهيل تسجيل أبحاث أعضاء الهيئة التدريسية بدءاً من إعداد استمارات البحث المناسبة والتأكد من استيفائها للشروط المطلوبة ومن ثم متابعة التقارير العلمية الدورية للباحثين.

## 9- واقع الأطر البشرية العاملة في البحث العلمي لدى جامعة دمشق

بلغ عدد الباحثين في الجامعة من العاملين لديها حتى نهاية عام 2018 ما يساوي 2067 منهم 956 عضو هيئة التدريس و 474 معيد و 637 عضو هيئة فنية موزعين على الكليات كما هو مبين بالجدول

(2)

التقرير السنوي للبحث العلمي والدراسات العليا في جامعة دمشق للعام 2018

جدول (2) عدد الباحثين من العاملين في الجامعة حسب الكلية

عام 2018

| هيئة فنية |            |            |               | معيدين               |            |            | هيئة تعليمية |             |       | الكلية                       |  |
|-----------|------------|------------|---------------|----------------------|------------|------------|--------------|-------------|-------|------------------------------|--|
| معاون     | مدير أعمال | مشرف أعمال | قائم بالأعمال | على رأس عمله لم يوفد | موفد خارجي | موفد داخلي | مدرس         | أستاذ مساعد | أستاذ |                              |  |
| 0         | 2          | 6          | 11            | 4                    | 23         | 33         | 47           | 34          | 52    | العلوم الإنسانية والاجتماعية | الآداب                                 |
| 0         | 0          | 0          | 3             | 1                    | 4          | 5          | 7            | 0           | 3     |                              | الإعلام                                |
| 0         | 9          | 14         | 43            | 1                    | 5          | 14         | 41           | 25          | 24    |                              | التربية                                |
| 0         | 0          | 0          | 0             | 0                    | 0          | 6          | 17           | 10          | 14    |                              | الحقوق                                 |
| 0         | 0          | 2          | 1             | 0                    | 3          | 2          | 5            | 4           | 4     |                              | العلوم السياسية                        |
| 0         | 0          | 0          | 0             | 0                    | 0          | 2          | 9            | 7           | 2     |                              | الشريعة                                |
| 0         | 1          | 0          | 2             | 0                    | 2          | 2          | 0            | 0           | 0     |                              | المعهد العالي للترجمة والترجمة الفورية |
| 1         | 1          | 2          | 22            | 0                    | 2          | 3          | 1            | 0           | 0     |                              | المعهد العالي للغات                    |
| 0         | 0          | 0          | 2             | 0                    | 13         | 6          | 13           | 15          | 13    |                              | الاقتصاد                               |
| 1         | 10         | 30         | 35            | 3                    | 22         | 6          | 22           | 24          | 36    |                              | الهندسة الزراعية                       |
| 0         | 0          | 1          | 1             | 3                    | 2          | 1          | 2            | 8           | 5     | العلوم الأساسية والتطبيقية   | الصيدلة                                |
| 0         | 3          | 10         | 15            | 0                    | 4          | 9          | 36           | 30          | 38    |                              | الطب البشري                            |
| 0         | 0          | 5          | 4             | 2                    | 0          | 2          | 8            | 13          | 14    |                              | طب الأسنان                             |
| 0         | 14         | 16         | 18            | 0                    | 24         | 17         | 26           | 34          | 25    |                              | العلوم                                 |
| 0         | 0          | 0          | 8             | 7                    | 0          | 1          | 11           | 5           | 3     |                              | الفنون الجميلة                         |
| 1         | 1          | 8          | 52            | 2                    | 7          | 1          | 2            | 5           | 9     |                              | الهندسة المعمارية                      |
| 0         | 1          | 25         | 40            | 2                    | 6          | 1          | 23           | 18          | 18    |                              | الهندسة المدنية                        |
| 1         | 15         | 28         | 94            | 0                    | 36         | 6          | 33           | 42          | 23    |                              | الهندسة الميكانيكية والكهربائية        |
| 1         | 1          | 4          | 6             | 8                    | 10         | 3          | 8            | 3           | 1     |                              | الهندسة المعلوماتية                    |
| 0         | 0          | 0          | 3             | 1                    | 0          | 0          |              |             |       |                              | التطبيقية                              |

التقرير السنوي للبحث العلمي والدراسات العليا في جامعة دمشق للعام 2018

|          |           |            |            |           |            |            |            |            |            |   |
|----------|-----------|------------|------------|-----------|------------|------------|------------|------------|------------|---|
| 0        | 0         | 1          | 1          | 1         | 15         | 0          | 5          | 1          | 0          | السياحة<br>المعهد العالي للتنمية<br>الإدارية<br>المعهد العالي لبحوث<br>الليزر وتطبيقاته<br>المعهد العالي للبحوث<br>والدراسات الزلزالية<br>المعهد العالي للتخطيط<br>الإقليمي |
| 0        | 0         | 0          | 2          | 0         | 4          | 2          | 5          | 0          | 1          |   |
| 0        | 0         | 0          | 5          | 0         | 1          | 0          | 5          | 0          | 0          |   |
| 0        | 0         | 0          | 3          | 0         | 3          | 0          | 3          | 1          | 0          |   |
| 0        | 0         | 0          | 4          | 0         | 0          | 0          | 2          | 0          | 0          |   |
| 0        | 0         | 3          | 6          | 3         | 0          | 10         | 5          | 0          | 0          | فرع السويداء<br>التربية الثانية<br>الآداب الثانية<br>الزراعة الثانية<br>الفنون الجميلة الثانية<br>العلوم الرابعة<br>الاقتصاد الرابعة<br>الهمك الثانية                       |
| 0        | 0         | 1          | 5          | 5         | 11         | 27         | 10         | 3          | 0          |   |
| 0        | 1         | 1          | 6          | 0         | 2          | 7          | 5          | 1          | 3          |   |
| 0        | 1         | 0          | 1          | 0         | 8          | 14         | 0          | 0          | 0          |   |
| 0        | 0         | 0          | 3          | 2         | 0          | 0          | 0          | 0          | 0          |   |
| 0        | 0         | 0          | 0          | 0         | 0          | 0          | 1          | 0          | 0          |   |
| 0        | 0         | 1          | 4          | 0         | 0          | 0          | 0          | 0          | 1          |   |
| 0        | 1         | 1          | 0          | 0         | 0          | 8          | 4          | 0          | 0          |   |
| 0        | 0         | 0          | 2          | 2         | 1          | 5          | 7          | 0          | 0          |   |
| 0        | 0         | 0          | 1          | 1         | 2          | 5          | 2          | 0          | 0          | فرع درعا<br>التربية الثالثة<br>الآداب الثالثة<br>الاقتصاد الثانية<br>الحقوق الثانية<br>العلوم الثانية<br>الطب البيطري   |
| 0        | 0         | 0          | 1          | 0         | 6          | 1          | 0          | 0          | 0          |   |
| 0        | 0         | 0          | 1          | 2         | 1          | 0          | 0          | 0          | 0          |   |
| 0        | 0         | 0          | 0          | 0         | 0          | 0          | 0          | 1          | 0          |   |
| 0        | 0         | 2          | 2          | 0         | 0          | 6          | 6          | 2          | 0          |   |
| 0        | 0         | 0          | 0          | 0         | 0          | 0          | 3          | 0          | 1          |   |
| 0        | 0         | 0          | 2          | 1         | 0          | 0          | 5          | 0          | 0          | فرع القنيطرة<br>الاقتصاد الثالثة<br>العلوم الثالثة<br>الحقوق الثالثة  |
| 0        | 0         | 0          | 1          | 0         | 0          | 0          | 0          | 0          | 0          |   |
| 0        | 0         | 0          | 0          | 1         | 0          | 0          | 1          | 0          | 0          |   |
| 0        | 0         | 0          | 0          | 0         | 0          | 0          | 0          | 0          | 0          |   |
| 0        | 0         | 0          | 0          | 0         | 0          | 0          | 0          | 0          | 0          |   |
| <b>5</b> | <b>61</b> | <b>161</b> | <b>410</b> | <b>52</b> | <b>217</b> | <b>205</b> | <b>380</b> | <b>286</b> | <b>290</b> | <b>المجموع العام</b>  |

|     |     |     |                 |
|-----|-----|-----|-----------------|
| 637 | 474 | 956 | المجموع النهائي |
|-----|-----|-----|-----------------|

## 10- مخرجات البحث العلمي

تتكون مخرجات خطة البحث العلمي للجامعة من المنتجات المعرفية التالية:

- المشاريع البحثية المنجزة
- رسائل الدراسات العليا المنتهية
- رسائل الماجستير المنتهية
- رسائل الدكتوراه المنتهية
- الابتكارات المنفذة أو قيد التنفيذ (منتج مبتكر - عملية إنتاجية مبتكرة - براءة اختراع مسجلة ..)
- الأعمال الإبداعية المميزة (أعمال علمية - أعمال أدبية - أعمال فنية - أعمال هندسية - أعمال موسيقية ..)
- النشرات العلمية المحكمة (بما في ذلك تلك المشتقة من رسائل الماجستير أو الدكتوراه)
- الأوراق البحثية المنشورة في المؤتمرات (بما في ذلك تلك المرتبطة بأبحاث الماجستير أو الدكتوراه)
- الجوائز ذات العلاقة بالبحث العلمي الممنوحة سواءً بشكل فردي للباحثين أو بشكل مؤسسي للجامعة (أو للكلية).

### 1- أبحاث أعضاء الهيئة التدريسية

بلغ عدد الأبحاث المسجلة خلال العام 2018 من قبل أعضاء الهيئة التدريسية 18 بحثاً بحجم تمويل يساوي 3.53 مليون ليرة سورية توزعت على مختلف الاختصاصات العلمية في جامعة دمشق كما هو مبين بالجدول (3) (يعطي الملحق 2 قائمة تفصيلية بهذه الأبحاث).

### 10-2- أبحاث الدراسات العليا

تشمل أبحاث الدراسات العليا الأبحاث التي يقوم بها طلاب الدراسات العليا في الاختصاصات السريرية في كلية الطب بالإضافة لأبحاث الماجستير والدكتوراه في الاختصاصات المختلفة المبينة في الفقرة (8-5). بلغ عدد الأبحاث المسجلة خلال العام 2018 (كما هو مبين بالجدول (4)) 1755 ، بحجم تمويل يساوي 123.46 مليون ليرة سورية توزعت على مختلف الاختصاصات العلمية في جامعة دمشق وتنوعت ما بين 167 لمرحلة الدراسات العليا في التخصصات السريرية الطبية و 1157 لمرحلة الماجستير و 431 لمرحلة الدكتوراه، في حين كان عدد الرسائل المنجزة خلال العام 2018 (كما هو مبين بالجدول (5)) 601 رسالة وبحجم تمويل يساوي 44.97 مليون ليرة سورية توزعت ما بين 189 لمرحلة الدراسات العليا في التخصصات السريرية الطبية و 248 لمرحلة الماجستير و 164 لمرحلة الدكتوراه. وتبين الجداول (6 - 11) توزع تلك الرسائل المسجلة والمنجزة خلال العام 2018 مقارنًا مع السنوات السابقة في مختلف كليات الجامعة.

الجدول (3)

توزع أبحاث أعضاء الهيئة التدريسية المسجلة

بحسب كليات الجامعة خلال العام

2018

ومقارنتها مع الأعوام السابقة

| 2011 | 2012 | 2013 | 2014 | 2015 | 2016 | 2017 | 2018 | الكلية                               |
|------|------|------|------|------|------|------|------|--------------------------------------|
| 8    | 3    | 3    | 1    | 1    | 4    | 5    | 5    | كلية الطب البشري                     |
| 20   | 2    | 18   | 19   | 11   | 5    | 8    | 3    | كلية الآداب والعلوم الإنسانية        |
| 0    | 0    | 1    | 0    | 0    | 0    | 0    | 0    | كلية الحقوق                          |
| 3    | 2    | 9    | 8    | 1    | 2    | 0    | 1    | كلية طب الأسنان                      |
| 5    | 0    | 8    | 3    | 1    | 1    | 0    | 2    | كلية الاقتصاد                        |
| 14   | 4    | 7    | 6    | 2    | 4    | 2    | 2    | كلية العلوم                          |
| 5    | 0    | 4    | 3    | 0    | 0    | 0    | 0    | كلية الهندسة المعمارية               |
| 0    | 0    | 3    | 3    | 0    | 0    | 0    | 0    | كلية الفنون الجميلة                  |
| 1    | 2    | 5    | 4    | 0    | 1    | 1    | 0    | كلية الهندسة المدنية                 |
| 22   | 2    | 15   | 10   | 6    | 5    | 1    | 2    | كلية التربية                         |
| 3    | 0    | 0    | 0    | 0    | 0    | 0    | 0    | كلية الصيدلة                         |
| 8    | 0    | 0    | 0    | 0    | 0    | 0    | 0    | المعهد العالي للتنمية الإدارية       |
| 6    | 2    | 0    | 0    | 0    | 0    | 1    | 2    | المعهد العالي لبحوث الليزر وتطبيقاته |
| 0    | 0    | 0    | 0    | 0    | 0    | 0    | 0    | كلية الهندسة المعلوماتية             |
| 9    | 3    | 8    | 5    | 2    | 0    | 0    | 1    | كلية الهندسة الميكانيكية والكهربائية |
| 3    | 1    | 1    | 1    | 0    | 0    | 0    | 0    | كلية الشريعة                         |
| 4    | 1    | 10   | 12   | 3    | 4    | 0    | 0    | كلية الهندسة الزراعية                |

التقرير السنوي للبحث العلمي والدراسات العليا في جامعة دمشق للعام 2018

|       |       |      |      |      |      |      |      |   |
|-------|-------|------|------|------|------|------|------|---|
| 0     | 0     | 0    | 0    | 0    | 0    | 0    | 0    | المعهد العالي للبحوث والدراسات<br>الزلزالية |
| 1     | 0     | 0    | 0    | 0    | 0    | 0    | 0    | كلية العلوم السياسية                        |
| 0     | 0     | 0    | 0    | 0    | 0    | 0    | 0    | المعهد العالي للغات                         |
| 0     | 0     | 0    | 0    | 0    | 0    | 0    | 0    | كلية الإعلام                                |
| 112   | 22    | 92   | 75   | 27   | 26   | 18   | 18   | المجموع                                     |
| 17.92 | 10.69 | 3.26 | 4.49 | 7.17 | 3.31 | 4.55 | 3.53 | الميزانية الإجمالية (مليون ليرة سورية)      |



الجدول (4)

توزع أعداد رسائل الدراسات العليا المسجلة في كليات الجامعة  
خلال العام 2018  
ومقارنتها مع الأعوام السابقة.

| الإجمالي | 2011  | 2012  | 2013  | 2014  | 2015  | 2016  | 2017  | 2018   |                  |                |
|----------|-------|-------|-------|-------|-------|-------|-------|--------|------------------|----------------|
| 1564     | 176   | 177   | 215   | 185   | 234   | 210   | 200   | 167    | الرسائل          | دراسات<br>عليا |
| 9.01     | 1.40  | 1.11  | 0.70  | 0.87  | 1.17  | 0.72  | 1.39  | 1.65   | الميزانية        |                |
| 6877     | 793   | 725   | 818   | 827   | 996   | 848   | 713   | 1157   | الرسائل          | ماجستير        |
| 308.06   | 56.36 | 30.63 | 18.17 | 29.19 | 34.24 | 48.20 | 37.97 | 53.30  | الميزانية        |                |
| 2138     | 236   | 204   | 86    | 170   | 240   | 395   | 376   | 431    | الرسائل          | دكتوراه        |
| 193.83   | 35.49 | 12.53 | 3.62  | 17.49 | 44.83 | 5.64  | 5.63  | 68.60  | الميزانية        |                |
| 10579    | 1205  | 1106  | 1119  | 1182  | 1470  | 1453  | 1289  | 1755   | إجمالي الرسائل   |                |
| 510.81   | 93.25 | 44.27 | 22.49 | 47.55 | 80.24 | 54.56 | 44.99 | 123.46 | إجمالي الميزانية |                |

الجدول (5)

توزع أعداد رسائل الدراسات العليا المنجزة في كليات الجامعة  
خلال العام 2018  
ومقارنتها مع الأعوام السابقة.

| الإجمالي | 2011  | 2012  | 2013  | 2014  | 2015  | 2016  | 2017  | 2018         |                  |                |
|----------|-------|-------|-------|-------|-------|-------|-------|--------------|------------------|----------------|
| 1258     | 179   | 166   | 195   | 189   | 162   | 138   | 40    | <b>189</b>   | الرسائل          | دراسات<br>عليا |
| 8.31     | 0.16  | 1.87  | 1.38  | 0.91  | 0.63  | 0.82  | 0.23  | <b>2.31</b>  | الميزانية        |                |
| 4265     | 772   | 652   | 542   | 457   | 623   | 609   | 362   | <b>248</b>   | الرسائل          | ماجستير        |
| 243.12   | 13.73 | 37.67 | 48.22 | 32.74 | 31.6  | 27.92 | 33.31 | <b>17.93</b> | الميزانية        |                |
| 1285     | 158   | 207   | 221   | 176   | 178   | 111   | 70    | <b>164</b>   | الرسائل          | دكتوراه        |
| 141.13   | 3.64  | 20.68 | 14.93 | 18.72 | 29.56 | 20.23 | 8.64  | <b>24.73</b> | الميزانية        |                |
| 6808     | 1109  | 1025  | 958   | 822   | 963   | 858   | 472   | <b>601</b>   | إجمالي الرسائل   |                |
| 392.56   | 17.53 | 60.22 | 64.53 | 52.37 | 61.79 | 48.97 | 42.18 | <b>44.97</b> | إجمالي الميزانية |                |

الجدول (6)

توزع أعداد رسائل الدراسات العليا المنجزة في العلوم الطبية الجامعة  
خلال العام 2018  
ومقارنتها مع الأعوام السابقة

| 2011 | 2012 | 2013 | 2014 | 2015 | 2016 | 2017 | 2018 | القسم   |
|------|------|------|------|------|------|------|------|---|
| 7    | 12   | 9    | 5    | 5    | 14   | 8    | 11   | قسم الأمراض الجلدية                               |
| 17   | 48   | 53   | 35   | 41   | 25   | 12   | 37   | قسم الأمراض الباطنة                               |
| 6    | 6    | 1    | 3    | 5    | 4    | 1    | 5    | قسم الأورام                                       |
| 5    | 4    | 2    | 8    | 8    | 2    | 0    | 1    | قسم التخدير والإنعاش<br>والعناية المشددة الجراحية |
| 13   | 7    | 8    | 6    | 4    | 1    | 0    | 7    | قسم التشخيص الشعاعي<br>والتصوير الطبي             |
| 0    | 0    | 0    | 1    | 0    | 0    | 0    | 1    | قسم التشريح والنسج<br>والجنين                     |
| 1    | 3    | 2    | 5    | 1    | 1    | 0    | 2    | قسم التشريح المرضي                                |
| 17   | 14   | 15   | 10   | 12   | 11   | 3    | 21   | قسم التوليد وأمراض<br>النساء                      |
| 37   | 48   | 44   | 36   | 50   | 23   | 7    | 36   | قسم الجراحة                                       |
| 0    | 0    | 0    | 0    | 0    | 0    | 0    | 0    | قسم الطب الشرعي                                   |
| 3    | 8    | 8    | 6    | 9    | 11   | 1    | 10   | قسم الطب المخبري                                  |

التقرير السنوي للبحث العلمي والدراسات العليا في جامعة دمشق للعام 2018

|     |     |     |     |     |     |    |            |                                 |
|-----|-----|-----|-----|-----|-----|----|------------|---------------------------------|
| 0   | 0   | 0   | 1   | 0   | 0   | 0  | <b>0</b>   | قسم الفيزيولوجيا والأدوية       |
| 9   | 15  | 7   | 4   | 4   | 5   | 1  | <b>9</b>   | قسم أمراض الأنف والأذن والحنجرة |
| 14  | 13  | 9   | 12  | 9   | 6   | 2  | <b>6</b>   | قسم أمراض العين وجراحاتها       |
| 1   | 1   | 1   | 1   | 0   | 0   | 0  | <b>0</b>   | قسم طب الأسرة والمجتمع          |
| 36  | 16  | 30  | 8   | 14  | 35  | 5  | <b>40</b>  | قسم طب الأطفال                  |
| 166 | 195 | 189 | 141 | 162 | 138 | 40 | <b>189</b> | المجموع                         |

الجدول (7)

توزع أعداد الماجستير المنجزة في الجامعة

خلال العام 2018

ومقارنتها مع الأعوام السابقة.

| 2011 | 2012 | 2013 | 2014 | 2015 | 2016 | 2017 | 2018 | الكلية                               |
|------|------|------|------|------|------|------|------|--------------------------------------|
| 1    | 6    | 5    | 2    | 0    | 6    | 0    | 0    | كلية الطب بشري                       |
| 97   | 80   | 68   | 57   | 58   | 57   | 0    | 4    | كلية الآداب والعلوم الإنسانية        |
| 45   | 48   | 31   | 39   | 48   | 48   | 50   | 24   | كلية الحقوق                          |
| 60   | 59   | 50   | 43   | 71   | 40   | 50   | 30   | كلية طب الأسنان                      |
| 99   | 64   | 70   | 45   | 56   | 55   | 46   | 47   | كلية الاقتصاد                        |
| 33   | 60   | 31   | 39   | 44   | 42   | 35   | 19   | كلية العلوم                          |
| 17   | 15   | 30   | 13   | 18   | 14   | 6    | 4    | كلية الهندسة المعمارية               |
| 10   | 12   | 7    | 7    | 11   | 10   | 12   | 8    | كلية الفنون الجميلة                  |
| 33   | 24   | 28   | 30   | 41   | 22   | 28   | 9    | كلية الهندسة المدنية                 |
| 106  | 107  | 97   | 67   | 84   | 100  | 0    | 0    | كلية التربية                         |
| 56   | 63   | 56   | 39   | 46   | 61   | 31   | 20   | كلية الصيدلة                         |
| 9    | 14   | 9    | 7    | 10   | 14   | 0    | 0    | المعهد العالي للتنمية الإدارية       |
| 2    | 5    | 4    | 3    | 3    | 1    | 6    | 2    | المعهد العالي لبحوث الليزر وتطبيقاته |
| 5    | 16   | 17   | 5    | 3    | 11   | 5    | 0    | كلية الهندسة المعلوماتية             |
| 70   | 64   | 53   | 57   | 25   | 14   | 0    | 0    | كلية الهندسة الميكانيكية والكهربائية |

التقرير السنوي للبحث العلمي والدراسات العليا في جامعة دمشق للعام 2018

|     |     |     |     |     |     |     |            |   |
|-----|-----|-----|-----|-----|-----|-----|------------|---|
| 27  | 43  | 24  | 17  | 17  | 20  | 6   | <b>16</b>  | كلية الشريعة                                |
| 86  | 67  | 54  | 43  | 62  | 54  | 60  | <b>36</b>  | كلية الهندسة الزراعية                       |
| 10  | 7   | 7   | 6   | 6   | 7   | 4   | <b>4</b>   | المعهد العالي للبحوث<br>والدراسات الزلزالية |
| 21  | 12  | 8   | 16  | 11  | 12  | 14  | <b>10</b>  | كلية العلوم السياسية                        |
| 1   | 5   | 2   | 2   | 6   | 5   | 8   | <b>4</b>   | المعهد العالي للغات                         |
| 0   | 0   | 0   | 0   | 0   | 0   | 0   | <b>1</b>   | المعهد العالي للتخطيط<br>الإقليمي           |
| 0   | 1   | 1   | 5   | 3   | 1   | 1   | <b>2</b>   | كلية الإعلام                                |
| 0   | 0   | 0   | 0   | 0   | 0   | 0   | <b>8</b>   | كلية السياحة                                |
| 788 | 772 | 652 | 542 | 623 | 609 | 362 | <b>248</b> | المجموع                                     |

الجدول (8)

توزع أعداد الدكتوراه المنجزة في الجامعة

خلال العام 2018

ومقارنتها مع الأعوام السابقة.

| 2011 | 2012 | 2013 | 2014 | 2015 | 2016 | 2017 | 2018 | الكلية                                  |
|------|------|------|------|------|------|------|------|---|
| 5    | 10   | 10   | 3    | 3    | 0    | 0    | 1    | كلية الطب البشري                        |
| 53   | 51   | 30   | 31   | 20   | 4    | 1    | 36   | كلية الآداب والعلوم<br>الإنسانية        |
| 11   | 9    | 13   | 10   | 5    | 6    | 8    | 3    | كلية الحقوق                             |
| 19   | 9    | 11   | 16   | 17   | 10   | 8    | 9    | كلية طب الأسنان                         |
| 34   | 36   | 24   | 28   | 31   | 11   | 8    | 15   | كلية الاقتصاد                           |
| 8    | 15   | 9    | 9    | 7    | 11   | 6    | 10   | كلية العلوم                             |
| 1    | 4    | 1    | 1    | 4    | 3    | 4    | 3    | كلية الهندسة المعمارية                  |
| 4    | 3    | 3    | 0    | 1    | 1    | 0    | 1    | كلية الفنون الجميلة                     |
| 4    | 3    | 2    | 4    | 5    | 5    | 4    | 3    | كلية الهندسة المدنية                    |
| 35   | 44   | 35   | 38   | 36   | 13   | 0    | 49   | كلية التربية                            |
| 1    | 1    | 3    | 3    | 1    | 2    | 1    | 3    | كلية الصيدلة                            |
| 0    | 0    | 1    | 0    | 2    | 0    | 0    | 0    | المعهد العالي للتنمية<br>الإدارية       |
| 0    | 3    | 0    | 0    | 2    | 0    | 1    | 1    | المعهد العالي لبحوث<br>الليزر وتطبيقاته |
| 0    | 0    | 0    | 0    | 0    | 0    | 0    | 0    | كلية الهندسة المعلوماتية                |
| 3    | 5    | 4    | 8    | 6    | 1    | 0    | 11   | كلية الهندسة الميكانيكية                |

التقرير السنوي للبحث العلمي والدراسات العليا في جامعة دمشق للعام 2018

|     |     |     |     |     |     |    |     | والكهربائية                                 |
|-----|-----|-----|-----|-----|-----|----|-----|---|
| 13  | 9   | 6   | 5   | 5   | 5   | 10 | 0   | كلية الشريعة                                |
| 14  | 14  | 18  | 14  | 27  | 30  | 17 | 13  | كلية الهندسة الزراعية                       |
| 0   | 2   | 0   | 0   | 0   | 0   | 0  | 0   | المعهد العالي للبحوث<br>والدراسات الزلزالية |
| 2   | 3   | 6   | 8   | 6   | 7   | 2  | 6   | كلية العلوم السياسية                        |
| 0   | 0   | 0   | 0   | 0   | 0   | 0  | 0   | المعهد العالي للغات                         |
| 0   | 0   | 0   | 0   | 0   | 0   | 0  | 0   | كلية الإعلام                                |
| 207 | 221 | 176 | 178 | 178 | 111 | 70 | 164 | المجموع                                     |



الجدول (9)

توزع أعداد رسائل الدراسات العليا المسجلة في العلوم الطبية الجامعة  
خلال العام  
2018 ومقارنتها مع الأعوام السابقة

| 2011 | 2012 | 2013 | 2014 | 2015 | 2016 | 2017 | 2018 | القسم   |
|------|------|------|------|------|------|------|------|---|
| 5    | 9    | 8    | 8    | 14   | 18   | 19   | 10   | قسم الأمراض الجلدية                               |
| 47   | 54   | 55   | 39   | 54   | 34   | 45   | 58   | قسم الأمراض الباطنة                               |
| 3    | 2    | 7    | 4    | 5    | 3    | 9    | 0    | قسم الأورام                                       |
| 3    | 4    | 11   | 7    | 5    | 5    | 3    | 3    | قسم التخدير والإنعاش والعناية<br>المشددة الجراحية |
| 4    | 7    | 5    | 7    | 8    | 8    | 7    | 1    | قسم التشخيص الشعاعي والتصوير<br>الطبي             |
| 0    | 1    | 0    | 0    | 0    | 1    | 1    | 0    | قسم التشريح والنسج والجنين                        |
| 2    | 1    | 5    | 1    | 9    | 2    | 0    | 1    | قسم التشريح المرضي                                |
| 11   | 10   | 13   | 21   | 21   | 19   | 12   | 11   | قسم التوليد وأمراض النساء                         |
| 42   | 41   | 65   | 38   | 52   | 53   | 43   | 32   | قسم الجراحة                                       |
| 0    | 0    | 0    | 0    | 0    | 0    | 0    | 0    | قسم الطب الشرعي                                   |
| 6    | 6    | 10   | 12   | 7    | 7    | 11   | 11   | قسم الطب المخبري                                  |
| 1    | 0    | 0    | 0    | 0    | 0    | 0    | 0    | قسم الفيزيولوجيا والأدوية                         |

التقرير السنوي للبحث العلمي والدراسات العليا في جامعة دمشق للعام 2018

|     |     |     |     |     |     |     |     |                                 |
|-----|-----|-----|-----|-----|-----|-----|-----|---------------------------------|
| 10  | 11  | 5   | 4   | 7   | 7   | 6   | 5   | قسم أمراض الأنف والأذن والحنجرة |
| 12  | 8   | 15  | 4   | 14  | 10  | 12  | 8   | قسم أمراض العين وجراحاتها       |
| 1   | 1   | 1   | 0   | 0   | 1   | 0   | 1   | قسم طب الأسرة والمجتمع          |
| 29  | 22  | 15  | 40  | 38  | 42  | 32  | 26  | قسم طب الأطفال                  |
| 176 | 177 | 215 | 185 | 234 | 210 | 200 | 167 | المجموع                         |

الجدول (10)

توزع أعداد الماجستير المسجلة في الجامعة

خلال العام 2018

ومقارنتها مع الأعوام السابقة.

| 2011 | 2012 | 2013 | 2014 | 2015 | 2016 | 2017 | 2018 | الكلية                               |
|------|------|------|------|------|------|------|------|--------------------------------------|
| 6    | 4    | 0    | 2    | 3    | 1    | 1    | 1    | كلية الطب البشري                     |
| 141  | 124  | 69   | 61   | 126  | 118  | 109  | 147  | كلية الآداب والعلوم الإنسانية        |
| 69   | 61   | 127  | 54   | 63   | 63   | 28   | 63   | كلية الحقوق                          |
| 62   | 44   | 68   | 56   | 65   | 66   | 80   | 103  | كلية طب الأسنان                      |
| 51   | 70   | 43   | 106  | 120  | 43   | 48   | 102  | كلية الاقتصاد                        |
| 48   | 23   | 36   | 59   | 75   | 49   | 41   | 67   | كلية العلوم                          |
| 13   | 7    | 7    | 28   | 33   | 32   | 16   | 34   | كلية الهندسة المعمارية               |
| 22   | 7    | 12   | 38   | 44   | 34   | 20   | 28   | كلية الفنون الجميلة                  |
| 40   | 39   | 35   | 61   | 56   | 55   | 42   | 79   | كلية الهندسة المدنية                 |
| 94   | 99   | 109  | 64   | 92   | 71   | 58   | 99   | كلية التربية                         |
| 47   | 34   | 24   | 46   | 18   | 33   | 24   | 66   | كلية الصيدلة                         |
| 21   | 8    | 17   | 21   | 18   | 25   | 16   | 16   | المعهد العالي للتنمية الإدارية       |
| 0    | 4    | 2    | 7    | 8    | 3    | 7    | 7    | المعهد العالي لبحوث الليزر وتطبيقاته |
| 13   | 24   | 16   | 16   | 27   | 19   | 15   | 31   | كلية الهندسة المعلوماتية             |
| 88   | 93   | 53   | 69   | 60   | 66   | 69   | 92   | كلية الهندسة الميكانيكية والكهربائية |
| 51   | 38   | 24   | 23   | 18   | 23   | 33   | 36   | كلية الشريعة                         |

التقرير السنوي للبحث العلمي والدراسات العليا في جامعة دمشق للعام 2018

|     |     |     |     |     |     |     |      |   |
|-----|-----|-----|-----|-----|-----|-----|------|---|
| 54  | 45  | 31  | 56  | 93  | 64  | 51  | 78   | كلية الهندسة الزراعية                       |
| 8   | 15  | 16  | 6   | 12  | 9   | 6   | 14   | المعهد العالي للبحوث والدراسات<br>الزلزالية |
| 19  | 30  | 16  | 15  | 30  | 25  | 8   | 21   | كلية العلوم السياسية                        |
| 16  | 8   | 5   | 23  | 9   | 15  | 19  | 12   | المعهد العالي للغات                         |
| 8   | 16  | 15  | 7   | 26  | 12  | 11  | 12   | كلية الإعلام                                |
| -   | -   | -   | -   | -   | -   | 5   | 36   | المعهد العالي للتخطيط الإقليمي              |
| -   | -   | -   | -   | -   | -   | 8   | 12   | كلية السياحة                                |
| 871 | 793 | 725 | 818 | 996 | 848 | 715 | 1157 | المجموع                                     |

الجدول (11)

توزع أعداد الدكتوراه المسجلة في الجامعة

خلال العام 2018

ومقارنتها مع الأعوام السابقة

| 2011 | 2012 | 2013 | 2014 | 2015 | 2016 | 2017 | 2018 | الكلية                                  |
|------|------|------|------|------|------|------|------|---|
| 2    | 1    | 0    | 5    | 5    | 3    | 0    | 23   | كلية الطب البشري                        |
| 40   | 37   | 32   | 34   | 38   | 57   | 45   | 77   | كلية الآداب والعلوم<br>الإنسانية        |
| 9    | 10   | 3    | 10   | 13   | 40   | 34   | 44   | كلية الحقوق                             |
| 24   | 4    | 7    | 12   | 11   | 32   | 38   | 36   | كلية طب الأسنان                         |
| 17   | 35   | 0    | 15   | 9    | 18   | 25   | 19   | كلية الاقتصاد                           |
| 9    | 7    | 2    | 10   | 22   | 23   | 26   | 23   | كلية العلوم                             |
| 4    | 0    | 0    | 6    | 6    | 2    | 2    | 7    | كلية الهندسة المعمارية                  |
| 0    | 3    | 1    | 1    | 4    | 6    | 10   | 6    | كلية الفنون الجميلة                     |
| 5    | 5    | 2    | 7    | 11   | 14   | 11   | 9    | كلية الهندسة المدنية                    |
| 47   | 53   | 19   | 28   | 55   | 97   | 61   | 75   | كلية التربية                            |
| 0    | 0    | 1    | 2    | 4    | 15   | 19   | 20   | كلية الصيدلة                            |
| 0    | 4    | 2    | 1    | 0    | 1    | 0    |      | المعهد العالي للتنمية الإدارية          |
| 0    | 2    | 0    | 1    | 0    | 2    | 4    | 2    | المعهد العالي لبحوث الليزر<br>وتطبيقاته |
| 0    | 0    | 0    | 3    | 2    | 3    | 1    | 4    | كلية الهندسة المعلوماتية                |
| 21   | 18   | 8    | 12   | 17   | 26   | 20   | 18   | كلية الهندسة الميكانيكية<br>والكهربائية |

التقرير السنوي للبحث العلمي والدراسات العليا في جامعة دمشق للعام 2018

|     |     |    |     |     |     |     |     |   |
|-----|-----|----|-----|-----|-----|-----|-----|---|
| 19  | 5   | 3  | 7   | 10  | 8   | 13  | 1   | كلية الشريعة                                |
| 30  | 13  | 3  | 13  | 18  | 36  | 47  | 49  | كلية الهندسة الزراعية                       |
| 0   | 2   | 0  | 0   | 3   | 4   | 5   | 4   | المعهد العالي للبحوث<br>والدراسات الزلزالية |
| 9   | 5   | 3  | 3   | 9   | 5   | 8   | 7   | كلية العلوم السياسية                        |
| 0   | 0   | 0  | 0   | 3   | 3   | 6   | 2   | المعهد العالي للغات                         |
| 0   | 0   | 0  | 0   | 0   | 0   | 0   | 5   | كلية الإعلام                                |
| -   | -   | -  | -   | -   | -   | 1   | 0   | العهد العالي للتخطيط<br>الإقليمي            |
| -   | -   | -  | -   | -   | -   | 0   | 0   | كلية السياحة                                |
| 236 | 204 | 86 | 170 | 240 | 395 | 376 | 431 | المجموع                                     |

## 11- النشر العلمي

تتوزع مخرجات البحث العلمي من مقالات علمية لباحثي دمشق ضمن أربع وجهات أساسية:

- 1 - مجلات جامعة دمشق.
  - 2 - مجلات الجامعات السورية الأخرى
  - 3 - المجلات المدرجة ضمن قاعدتي بيانات Scopus و Web of sciences والمعتمدة بقرار من مجلس التعليم العالي.
  - 4 - بعض المجلات العربية والعالمية الغير واردة في القواعد أنفة الذكر والتي تم تم تحكيمها في الجامعة ثم اعتمادها بقرارات من المجالس العلمي الجامعية.
- إلا أنه ونتيجة لغياب التعاون الكامل من قبل باحثي الجامعة في تسجيل منشوراتهم العلمية فإنه يتعذر تحديد الرقم الدقيق لمخرجات البحث العلمي من مقالات علمية لذا سنقوم بالتركيز فقط على تلك المنشورة في مجلات جامعة دمشق والمجلات المدرجة ضمن قاعدتي بيانات Scopus و Web of sciences.

### 11-1- المنشورات العلمية في مجلات جامعة دمشق

أولت الجامعة النشر العلمي أهمية خاصة للنشر العلمي حيث أحدثت في الجامعة عددا من المجلات العلمية المحكمة تغطي مختلف الإختصاصات

- 1 - مجلة جامعة دمشق للعلوم الهندسية
- 2 - مجلة جامعة دمشق للعلوم الصحية
- 3 - مجلة جامعة دمشق للعلوم الاقتصادية والقانونية
- 4 - مجلة جامعة دمشق للعلوم الأساسية
- 5 - مجلة جامعة دمشق للعلوم الزراعية
- 6 - مجلة جامعة دمشق للعلوم الإنسانية
- 7 - مجلة جامعة دمشق للعلوم التربوية والنفسية
- 8 - مجلة اتحاد الجامعات العربية للدراسات والبحوث الطبية
- 9 - مجلة الدراسات التاريخية
- 10 - مجلة الدراسات الاستراتيجية

(يعطي الملحق 6 قائمة بالمقالات العلمية المنشورة في مجلات جامعة دمشق خلال العام 2018)

## 11-2- المنشورات العلمية في المجالات المدرجة ضمن قاعدتي بيانات Web of و Scopus sciences.

إن توفر ذلك القدر من المجالات العلمية المحكمة في الجامعة أدى لتركيز الباحثين في الجامعة للنشر فيها، إلا أنه ومع زيادة التحفيز على النشر الخارجي و اعتماد طيف كبير من المجالات العالمي المحكمة والمدرجة في قاعدتي بيانات **Scopus** و **Web of sciences** تزايد النشر العالمي بشكل ملحوظ حيث إرتفع عدد المقالات العلمية المنشورة بحسب قاعدة بيانات **Scopus** من 49 مقالاً علمياً مسجلاً في 2010 إلى 90 مقالاً علمياً مسجلاً في 2011 لتصل إلى 120 ، 165 و 162 و 173 مقالاً علمياً مسجلاً في الأعوام 2012 و 2013 و 2014 و 2015 على الترتيب كما هو مبين بالشكل 5 والذي يظهر زيادة عدد المقالات العلمية المسجلة في عام 2016 لتصل إلى 187 بحثاً، غير أنه يلاحظ تراجع في المقالات العلمية المنشورة في عام 2017 حسب قاعدة بيانات **Scopus** ليصل إلى 45 بحثاً، أما منشورات 2018 فهي 181.

( يعطي الملحق 7 قائمة تفصيلية بالمقالات العلمية المنشورة خلال العام 2018 ضمن قاعدة بيانات

(Scopus)

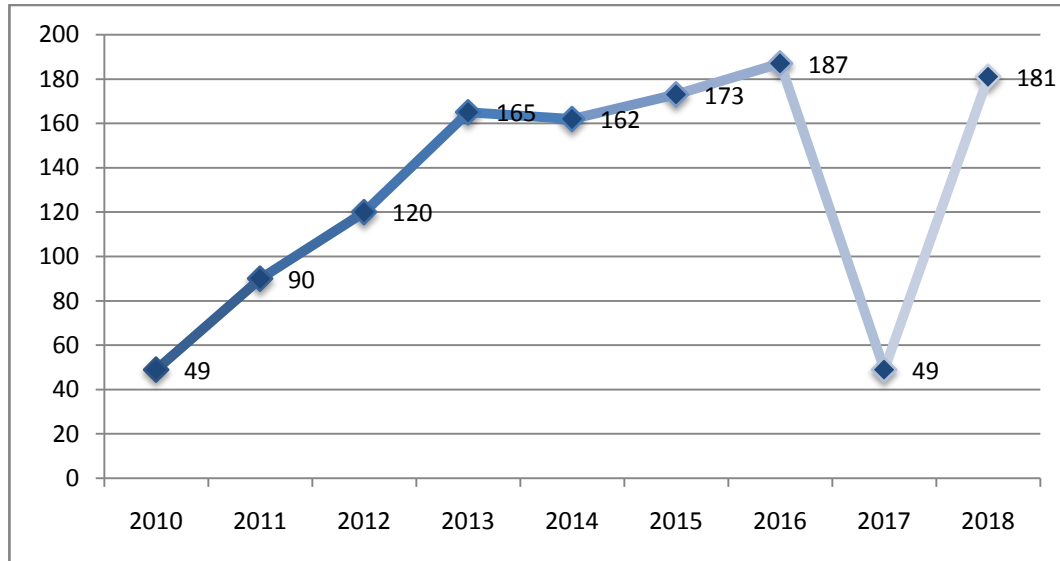

الشكل (5) توزع المنشورات العلمية لجامعة دمشق المسجلة في SCOPUS حسب سنة النشر

تقوم جامعة دمشق من جهة أخرى باتخاذ التدابير اللازمة لإدراج مجلات الجامعة العلمية ضمن قواعد البيانات العالمية مما سيعكس ما يقوم باحثو الجامعة بنشره فيها على رصيد الجامعة من النشر العالمي.



## 12- واقع الإنفاق المالي على خطة البحث العلمي في الجامعة

إن مصدري تمويل مختلف النشاطات البحثية ومتعلقاتها هما :

- البند 225 من الموازنة الاستثمارية
  - بند دعم البحث العلمي في الموارد الذاتية
- ويتم الإنفاق من هذين البندين على مايلي:
- مشاريع البحث العلمي (سواء أكان لبحث عضو هيئة تدريسية أو بحث دراسات عليا)
  - تجهيزات المخابر الخاصة بالبحث العلمي والدراسات العليا.

يتم الصرف عموماً من خلال خطة الإنفاق المالي التي يتم تحديدها في استمارة المشروع وتحصل على موافقة مجالس الأقسام والكليات ولجان البحث العلمي المتخصصة، ثم يتم تأمين مستلزمات البحث المحددة في الاستمارة وفق قواعد الشراء المعتمدة (شراء مباشر أو استدراج عروض)

## 13- خلاصة وتوصيات

من خلال ماتضمنه هذا التقرير يُلاحظ أن بحوث الدراسات العليا (الماجستير والدكتوراه) مازالت تشكل المكون الأهم من مكونات البحث العلمي في جامعة دمشق، ولا بد من تجميع هذه البحوث وتوجيهها لتناسب مع المحاور البحثية للكليات والمعاهد العليا في الجامعة، مع التركيز على أبحاث إعادة الإعمار والأبحاث الاقتصادية والمحاور ذات الأولوية العالية مثل التقانة الحيوية، وتقانة المعلوماتية والاتصالات، والبيئة، والطاقات المتجددة، والموارد المتقدمة، وغيرها.

من جهة أخرى مازالت الأبحاث التي يجريها أعضاء الهيئة التعليمية قليلة ولا تتناسب مع ما تتطلبه محاور البحث التي يجب أن تتصدى الكليات للعمل فيها.

# الملحقات

## الملحق (1)

### وحدات البحث العلمي بحسب قانون التفرغ العلمي

| اسم الوحدة   | القسم            |
|--|------------------|
| <b>المعهد العالي لبحوث الليزر وتطبيقاته</b>                                |                  |
| وحدة النمذجة والمحاكاة   |                  |
| وحدة البحث العلمي لدراسة وتحضير الأغشية الرقيقة                            |                  |
| وحدة البحث العلمي في المعهد العالي للتنمية الإدارية                        |                  |
| <b>الاقتصاد</b>  |                  |
| وحدة المحاسبة للبحث العلمي   | المحاسبة         |
| وحدة البحث العلمي للدراسات الإحصائية والاكتوارية                           | الإحصاء التطبيقي |
| وحدة البحث العلمي للدراسات الإدارية  | إدارة الأعمال    |
| وحدة البحث العلمي للدراسات الاقتصادية                                      | الاقتصاد         |
| وحدة البحث العلمي للدراسات والبحوث المصرفية                                | المصارف والتأمين |
| <b>الآداب والعلوم الإنسانية</b>  |                  |
| وحدة الدراسات العليا في اللسانيات العامة                                   | اللغة الفرنسية   |
| وحدة الدراسات اللسانية التطبيقية على تعليم اللغة الفرنسية<br>لغير المختصين |                  |
| وحدة الدراسات الترجيحية  |                  |
| وحدة الدراسات الأدبية  |                  |
| وحدة البحث العلمي في قسم الإعلام   | الإعلام          |
| وحدة البحث العلمي لدراسة الموارد الطبيعية والبيئية                         | الجغرافيا        |
| وحدة البحث العلمي لدراسة الموارد البشرية والعمران                          |                  |
| وحدة البحث العلمي للدراسات الاقتصادية                                      |                  |

## التقرير السنوي للبحث العلمي والدراسات العليا في جامعة دمشق للعام 2018

|   |                  |
|---|------------------|
| وحدة البحث العلمي للدراسات والتأهيل الجيومعلوماتي     |                  |
| وحدة البحث العلمي للدراسات الإقليمية والتخطيط البيئي  |                  |
| وحدة البحث العلمي في قسم اللغة العربية                | اللغة العربية    |
| وحدة البحث العلمي للدراسات التنموية                   | علم اجتماع       |
| وحدة البحث العلمي للدراسات السكانية                   |                  |
| وحدة البحث العلمي للدراسات الخدمة الإجتماعية والإرشاد |                  |
| <b>التربية</b>  |                  |
| وحدة البحث العلمي في القياس والتقويم                  | القياس والتقويم  |
| وحدة البحث العلمي في الإرشاد النفسي                   | الإرشاد النفسي   |
| وحدة البحث العلمي في أصول التربية                     | أصول التربية     |
| وحدة البحث العلمي في التربية الخاصة                   | التربية الخاصة   |
| وحدة البحث العلمي في تربية الطفل                      | تربية الطفل      |
| وحدة البحث العلمي في التربية المقارنة                 | التربية المقارنة |
| وحدة البحث العلمي في علم النفس                        | علم النفس        |
| وحدة البحث العلمي في المناهج                          | المناهج          |
| وحدة البحث العلمي في الارشاد النفسي                   | الارشاد النفسي   |
| <b>الحقوق</b>   |                  |
| وحدة البحث العلمي في القانون التجاري                  | القانون التجاري  |
| وحدة البحث العلمي في الدراسات القانونية الدولية       | القانون الدولي   |
| وحدة البحث العلمي في القانون الخاص                    | القانون الخاص    |
| وحدة البحث العلمي في القانون الجزائي                  | القانون الجزائي  |
| وحدة البحث العلمي في القانون العام                    | القانون العام    |
| <b>الزراعة</b>  |                  |
| وحدة البحث العلمي للدراسات الإقتصادية والإجتماعية     | الاقتصاد الزراعي |

التقرير السنوي للبحث العلمي والدراسات العليا في جامعة دمشق للعام 2018

|  |                           |
|--|---------------------------|
| (وحدة الدكتور عبدو قاسم للبحث العلمي)                |                           |
| وحدة المجترات للبحث العلمي                           | الانتاج الحيواني          |
| وحدة الدواجن للبحث العلمي                            |                           |
| وحدة الأسماك للبحث العلمي                            |                           |
| وحدة الخيول والجمال                                  |                           |
| وحدة بحوث التحريج والغابات                           | الحراج والبيئة            |
| وحدة بحوث المراعي والبادية                           |                           |
| وحدة بحوث النبات الاقتصادي والتصنيف النباتي          |                           |
| وحدة بحوث البيئة والحد من التلوث                     | علوم الأغذية              |
| وحدة تصنيع وتحليل الأغذية                            |                           |
| وحدة البحث العلمي في قسم علوم البستنة                | علوم البستنة              |
| وحدة أبحاث أشجار الفاكهة                             |                           |
| وحدة أبحاث الخضار                                    |                           |
| وحدة أبحاث الزينة وتنسيق الحدائق                     |                           |
| وحدة أبحاث الفيزيولوجيا وتغذية النبات                | علوم التربة               |
| وحدة البحث العلمي في قسم علوم التربة                 |                           |
| وحدة البحث العلمي للمحاصيل الحقلية                   | المحاصيل الحقلية          |
| وحدة البحث العلمي في قسم وقاية النبات                | وقاية النبات              |
| <b>الشريعة</b>                                       |                           |
| وحدة البحث العلمي للدراسات القرآنية                  | علوم القرآن والسنة        |
| وحدة البحث العلمي للدراسات الحديثية                  |                           |
| وحدة البحث العلمي لدراسات أصول الفقه                 | قسم الفقه الإسلامي وأصوله |
| وحدة البحث العلمي للدراسات الفقهية                   |                           |
| <b>الصيدلة</b>                                       |                           |
| وحدة البحث العلمي في التكنولوجيا الصيدلانية والصيدلة | قسم الصيدلانيات           |

## التقرير السنوي للبحث العلمي والدراسات العليا في جامعة دمشق للعام 2018

|   |                                      |
|---|--------------------------------------|
| الصناعية  |                                      |
| وحدة البحث العلمي في الصيدلة الحيوية والسريرية والتقانة<br>الحيوية الصيدلانية |                                      |
| وحدة البحث العلمي في تأثير الأدوية والسموم                                    | قسم تأثير الأدوية والسموم            |
| وحدة البحث العلمي للمراقبة الدوائية   | الكيمياء الصيدلية والمراقبة الدوائية |
| وحدة البحث العلمي في قسم الكيمياء الحيوية والأحياء<br>الدقيقة                 | الكيمياء الحيوية والأحياء الدقيقة    |
| وحدة البحث العلمي للكيمياء التحليلية والغذائية                                | الكيمياء التحليلية والغذائية         |
| <b>الطب البشري</b>  |                                      |
| وحدة البحث العلمي لمخبر البحوث والاستشارات الوراثية                           | النسج والتشريح والجنين               |
| وحدة البحث العلمي لمخبر التشريح   |                                      |
| وحدة البحث العلمي لمخبر النسج   |                                      |
| وحدة البحث العلمي لمخبر الجنين  |                                      |
| وحدة البحث العلمي في علم الأدوية والمداواة                                    | الفيزيولوجيا والأدوية والمداواة      |
| وحدة البحث العلمي في علم الفيزيولوجيا   |                                      |
| وحدة البحث العلمي لبحوث النظم الصحية والسياسات<br>الصحية                      | طب الأسرة والمجتمع                   |
| وحدة البحث العلمي لأمراض النساء والتوليد                                      | التوليد وأمراض النساء                |
| وحدة البحث العلمي للتخدير والانعاش  | التخدير والانعاش                     |
| وحدة البحث العلمي للطب الشرعي   | الطب الشرعي                          |
| وحدة البحث العلمي لطب الأطفال   | الأطفال                              |
| وحدة البحث العلمي في التشريح المرضي   | التشريح المرضي                       |
| وحدة البحث العلمي في الكيمياء الحيوية والسريرية                               | الطب المخبري                         |
| وحدة البحث العلمي في الأحياء الدقيقة  |                                      |
| وحدة البحث العلمي في الدمويات والمناعيات                                      |                                      |

التقرير السنوي للبحث العلمي والدراسات العليا في جامعة دمشق للعام 2018

| العلوم   |                 |
|--|-----------------|
| وحدة البحث العلمي للإحصاء والاحتمالات  | الإحصاء الرياضي |
| وحدة البحث العلمي للدراسات الجيوفيزيائية                                       | الجيولوجيا      |
| وحدة البحث العلمي للدراسات الجيولوجية والجيوهندسية والجيوفيزيائية والاقتصادية  |                 |
| وحدة البحث العلمي لدراسة الصخور وأهميتها الاقتصادية                            |                 |
| وحدة البحث العلمي والدراسات الجيولوجية وجيوكيمياء الرسوبيات والنفط             |                 |
| الوحدة البحثية الجيولوجية والجيوكهربائية للدراسات الهيدروجيولوجية والجيوهندسية |                 |
| وحدة البحث الهيدروجيوفيزيائية  |                 |
| وحدة البحث العلمي للدراسات الهيدروجيولوجية                                     |                 |
| وحدة البحث العلمي للدراسات الهيدروجيوفيزيائية والهيدروجيوكيميائية              |                 |
| وحدة البحث العلمي للدراسات الجيوفيزيائية الهندسية والبيئية والآثارية           |                 |
| وحدة البحث العلمي للدراسات الجيولوجية  |                 |
| وحدة البحث العلمي للدراسات الجيوفيزيائية والجيولوجية                           |                 |
| وحدة البحث العلمي للهيدروجيولوجيا ومعالجة المعطيات                             |                 |
| وحدة البحث العلمي لعلوم الرياضيات التطبيقية والمعلوماتية                       |                 |
| وحدة البحث العلمي للرياضيات وعلوم الحاسوب                                      | الفيزياء        |
| وحدة علم المواد  |                 |
| وحدة المادة المكثفة  |                 |
| وحدة البصريات والأطياف   |                 |
| وحدة البحوث النووية والتقنية الفيزيائية  |                 |

## التقرير السنوي للبحث العلمي والدراسات العليا في جامعة دمشق للعام 2018

|  |                           |
|--|---------------------------|
| وحدة الكيمياء للبحث العلمي                                       | الكيمياء                  |
| وحدة الأمراض الطفيلية والمناعية                                  | علم الحياة الحيوانية      |
| وحدة الفيزيولوجيا الحيوانية                                      |                           |
| وحدة الوراثة والجنين   |                           |
| وحدة البيولوجيا الخلوية والنسجية                                 |                           |
| وحدة البيئة وحمايتها والتصنيف                                    |                           |
| وحدة الخلية والوراثة النباتية                                    | علم الحياة النباتية       |
| وحدة التقانات الحيوية النباتية                                   |                           |
| وحدة البيئة والتنوع الحيوي النباتي                               |                           |
| وحدة الاحياء الدقيقة   |                           |
| وحدة الفيزيولوجيا النباتية                                       |                           |
| <b>الفنون الجميلة</b>  |                           |
| وحدة البحث العلمي لقسم التصوير                                   | قسم التصوير               |
| وحدة البحث العلمي لشعبة التصوير الجداري                          |                           |
| وحدة فنون للبحث العلمي   |                           |
| وحدة نصير شوري للبحث العلمي                                      |                           |
| <b>الهندسة المدنية</b>   |                           |
| وحدة البحث العلمي لإدارة المشاريع                                | الإدارة الهندسية والتشييد |
| وحدة البحث العلمي للإدارة الهندسية وتقنيات التشييد               |                           |
| وحدة البحث العلمي للرياضيات والرسم الهندسي                       | العلوم الأساسية           |
| وحدة البحث العلمي للفيزياء والكيمياء                             | الهندسة الإنشائية         |
| وحدة البحث العلمي للهندسة الإنشائية                              |                           |
| وحدة البحث العلمي للتصميم الإنشائي للمباني وتدعيم المنشآت الخاصة |                           |
| وحدة البحث العلمي للتطوير الإنشائي                               |                           |
| وحدة البحث العلمي لتصميم المنشآت الهندسية وتدعيمها               |                           |



التقرير السنوي للبحث العلمي والدراسات العليا في جامعة دمشق للعام 2018

|  |                        |
|--|------------------------|
| وحدة البحث العلمي لدراسات المباني والمنشآت                           | الهندسة البيئية        |
| وحدة البحث العلمي للإنشائية  |                        |
| وحدة البحث العلمي لتصميم الهياكل الإنشائية مع تدعيم المنشآت المتصدعة |                        |
| وحدة البحث العلمي للدراسات الديناميكية                               | الهندسة الجيوتكنيكية   |
| وحدة البحث العلمي في الهندسة البيئية                                 |                        |
| وحدة البحث العلمي في الإدارة البيئية                                 | الهندسة المائية        |
| وحدة الجيوتكنيك للبحث العلمي   |                        |
| وحدة البحث العلمي للدراسات المائية وإدارة المياه                     |                        |
| وحدة البحث العلمي للدراسات الهيدرولوجية والمنشآت المائية             | هندسة الري والصرف      |
| وحدة البحث العلمي للدراسات المائية والمحطات الكهرمائية               |                        |
| وحدة البحث العلمي لأعمال الري والصرف والمنشآت الهندسية               |                        |
| وحدة البحث العلمي للدراسات الهيدرولوجية وشبكات الري والصرف           | هندسة الطبوغرافيا      |
| وحدة الجيوديزيا والكارتوغرافيا للبحث العلمي                          |                        |
| وحدة الدراسات المساحية للبحث العلمي                                  | هندسة النقل والمواصلات |
| وحدة السكك الحديدية والنقل   |                        |
| وحدة البحث العلمي لمشاريع النقل والمواصلات                           |                        |
| وحدة البحث العلمي لمنشآت النقل ومواد البناء                          | التصميم العمراني       |
| وحدة البحث العلمي للدراسات الديناميكية                               |                        |
| <b>الهندسة المعمارية</b>   |                        |
| الوحدة المعمارية والتخطيطية للبحث العلمي                             | التصميم العمراني       |
| الوحدة الجامعية للدراسات المعمارية والعمرانية                        |                        |
| وحدة البحث العلمي للتراث والتطوير العمراني                           |                        |
| <b>الهندسة الميكانيكية والكهربائية</b>                               |                        |

## التقرير السنوي للبحث العلمي والدراسات العليا في جامعة دمشق للعام 2018

|  |                               |
|--|-------------------------------|
| وحدة الكيمياء البحتة والتطبيقية للبحوث والدراسات   | العلوم الأساسية               |
| <b>التحليل الرياضي وتطبيقاته</b>   |                               |
| وحدة البحث العلمي لتطوير مواصفات الخلايا الشمسية<br>ودراسة مميزاتها الكهروضوئية              |                               |
| الرياضيات المتقطعة والتطبيقات البرمجية   | هندسة الطاقة الكهربائية       |
| <b>الفيزياء الرياضية التطبيقية</b>   |                               |
| وحدة البحث العلمي في مجال تأثير الحقول الكهروستاتيكية على<br>الانسان والبيئة                 |                               |
| وحدة البحث العلمي للإلكترونيات القدرة الكهربائية<br>وتطبيقاتها الهندسية                      | هندسة الحواسيب والأتمتة       |
| وحدة البحث العلمي في هندسة الطاقة الكهربائية   |                               |
| وحدة البحث العلمي لتحسين بنية وأداء الآلات الكهربائية<br>المستخدمة في مختلف مجالات الاستثمار |                               |
| وحدة البحث العلمي لنمذجة ومحاكاة نظم القدرة الكهربائية<br>متعدد المصادر                      |                               |
| وحدة البحث العلمي في استخدام الطاقة من أجل التنمية<br>المستدامة                              |                               |
| وحدة بحوث الطاقة الكهربائية للطاقة المتجددة والبيئة  |                               |
| وحدة البحث العلمي في تقانات التحكم الحديثة وتطبيقاتها.                                       |                               |
| وحدة البحث العلمي في هندسة الحواسيب وشبكتها  | هندسة الإلكترونيات والاتصالات |
| وحدة البحث العلمي في هندسة التحكم والأتمتة   |                               |
| وحدة البحث العلمي للنظم والقياسات الإلكترونية  | الهندسة الطبية                |
| وحدة البحث العلمي للاتصالات الأرضية والفضائية  |                               |
| <b>مجموعة البحث العلمي للجودة ونقل التكنولوجيا</b>   | هندسة التصميم الميكانيكي      |
| وحدة الهندسة الطبية للبحث العلمي   |                               |
| وحدة البحث العلمي للأتمتة والاختبارات والمعايرة  |                               |

## التقرير السنوي للبحث العلمي والدراسات العليا في جامعة دمشق للعام 2018

|   |                                   |
|---|-----------------------------------|
| والميكاترونيكس  |                                   |
| وحدة البحث العلمي لتطوير خطوط الإنتاج في مؤسسات القطاع العام والخاص والمشارك  |                                   |
| وحدة البحث العلمي لدراسة واختبارات التجهيزات والأنابيب المستخدمة في محطات وشبكات المياه والصرف الصحي والري ومعالجة الآثار البيئية الناتجة |                                   |
| وحدة التصميم والتصنيع المبرمج والأتمتة  |                                   |
| وحدة البحث العلمي للهندسة الاقتصادية والجودة  |                                   |
| وحدة البحث العلمي لتطوير تقانات التصميم والتصنيع  |                                   |
| وحدة البحث العلمي للتطوير الصناعي والدراسات البيئية.  |                                   |
| وحدة البحث العلمي لعلم المواد واللحام والمعالجات الحرارية   |                                   |
| وحدة البحث العلمي للاختبارات الإتلافية واللاإتلافية للخلائط المعدنية  |                                   |
| وحدة البحث العلمي لهندسة المواد وإختباراتها   |                                   |
| وحدة البحث العلمي للدراسات الهندسية والنسيجية وتقاناتها   | هندسة الصناعات النسيجية وتقاناتها |
| وحدة البحث العلمي لتجهيزات وآلات الهندسة الحرارية   | هندسة القوى الميكانيكية           |
| <b>طب الأسنان</b>   |                                   |
| وحدة بحث علمي باختصاص علم النسيج حول السنينة  | علم النسيج حول السنينة            |
| وحدة بحث علمي صحية  | علوم الحياة                       |
| وحدة بحث علمي في مداواة الأسنان الترميمية   | المداواة                          |
| وحدة بحث علمي في مداواة الأسنان اللبية  |                                   |
| وحدة البحث العلمي للتعويضات الثابتة   | التعويضات الثابتة                 |
| وحدة البحث العلمي في طب أسنان الأطفال   | طب أسنان الأطفال                  |
| وحدة بحث علمي لدراسة سبل تشخيص الآفات الفموية سريرياً وشعاعياً  | طب الفم                           |

التقرير السنوي للبحث العلمي والدراسات العليا في جامعة دمشق للعام 2018

|   |   |
|---|---|
| وحدة البحث العلمي لبيولوجيا الفم                                | علوم الحياة                                   |
| وحدة بحث علمي لقسم النسج والتشريح المرضي                        | الانسج والتشريح المرضي                        |
| <b>المعلوماتية</b>  |   |
| وحدة البحث العلمي لهندسة النظم والشبكات الحاسوبية               | هندسة النظم والشبكات الحاسوبية                |
| وحدة البحث العلمي لهندسة البرمجيات ونظم المعلومات               | هندسة البرمجيات ونظم المعلومات                |
| وحدة البحث العلمي للذكاء الصناعي                                | الذكاء الصناعي                                |
| وحدة البحث العلمي للعلوم الأساسية                               | العلوم الأساسية                               |
| وحدة البحث العلمي للدراسات والعلاقات الدولية                    | الدراسات والعلاقات الدولية                    |
| <b>العلوم السياسية</b>  |   |
| وحدة البحث العلمي للدراسات السياسية                             | الدراسات السياسية                             |
| وحدة البحث العلمي للدراسات الإقتصاد الدولي والعلاقات الإقتصادية | الدراسات الإقتصاد الدولي والعلاقات الإقتصادية |

## الملحق (2)

### أبحاث أعضاء الهيئة التدريسية المنجزة في العام 2018

| اسم الكلية  | اسم البحث   | اسم الباحث            | القسم           |
|-------------|---|-----------------------|-----------------|
| الطب البشري | ➤ فعالية الفلوكونازول الفموي بجرعة 400 ملغ أسبوعياً في علاج فطار أظافر اليدين   | د. كندا الشوا         | الأمراض الجلدية |
| الطب البشري | ➤ الكارسينوما قاعدية الخلايا المتطورة لدى الأتوياء بعمر أقل من 40/ سنة - دراسة سريرية هستوباتولوجية استعادية                | د. لينة الحاج ابراهيم | الأمراض الجلدية |
| الطب البشري | ➤ تقويم فعالية الفيبرين الغني بالصفائح في تحسين تجاعيد الثلم الأنفي الشفوي  | د. سوزان قطيني        | الأمراض الجلدية |
| الطب البشري | ➤ الحمض الخلوني السكري في مستشفى الأسد الجامعي : التدبير والاختلاطات و الوفيات قبل وبعد تطبيق بروتوكول الحمض الخلوني السكري | د. زينب العرفي        | الأمراض الباطنة |
| الطب البشري | ➤ مسح لبعض المهارات السريرية التي اكتسبها طالب الطب البشري في جامعة دمشق عند التخرج : أولى خطوات تطوير المنظومة التعليمية   | د. زينب العرفي        | الأمراض الباطنة |
| الطب البشري | ➤ دراسة مقارنة لفعالية التريبنافين الفموي بالجرعة المستمرة والجرعة النبضية في علاج فطار أظافر القدمين                       | د. كندا الشوا         | الأمراض الجلدية |
| الطب البشري | ➤ أهمية التخدير الموضعي في التحري المباشر عن الليشمانيا الجلدية   | د. آمال عساف          | الطب المخبري    |
| العلوم      | ➤ اصطناع وتوصيف بوليميرات وبلورات سائلة وتحويرها كيميائياً  | د. سحر الحريري        | الكيمياء        |

## التقرير السنوي للبحث العلمي والدراسات العليا في جامعة دمشق للعام 2018

|         |  |                  |
|---------|--|------------------|
| الزراعة | ➤ تقييم الوضع الغذائي لطلاب التعليم الأساسي ( المرحلة الثانية ) في مدارس منطقة المزة<br>د. عبد الحكيم<br>عزيزية - د. جهاد<br>سمعان - د. غياث<br>ديوب   | علوم الأغذية     |
| الآداب  | ➤ خطب ابن نباته الفارقي -2 البنية اللغوية والاسلوبية<br>د. لميس داود   | اللغة العربية    |
| الآداب  | ➤ التجديد والتقليد في عصر الحديد الأول والثاني : العمران في شمال سورية (700-1200 ق. م<br>د. علا المهدي<br>التونسي                                      | الآثار           |
| الآداب  | ➤ متطلبات تفعيل البحوث التربوية و النفسية في تطوير العملية التربوية من وجهة نظر أعضاء الهيئة التدريسية في كلية التربية في جامعة دمشق<br>د. لينا شالاتي | التربية المقارنة |
| الآداب  | ➤ مسألة الوجود اليباني في العراق : محدداته ومظاهره<br>د. حكمت عبد<br>الرحمن  | التاريخ          |
| الآداب  | ➤ خطب ابن نباته الفارقي -1المضمون والبناء الفكري<br>د. لميس داود   | اللغة العربية    |
| الآداب  | ➤ متطلبات تطبيق إدارة التميز في مؤسسات رياض الأطفال بمدينة دمشق<br>د. ابتسام ناصيف   | التربية المقارنة |
| الآداب  | ➤ قاعات الاستقبال في الأبنية في العصر البابلي القديم (1595-2004-ق.م) في بلاد الرافدين<br>د. حسان عبد الحق  | التاريخ          |
| الآداب  | ➤ تصور مقترح لخطة تحسين الجودة برياض الأطفال في سورية في ضوء خبرات بعض الدول - دراسة مقارنة<br>د. ابتسام ناصيف   | التربية المقارنة |
| الآداب  | ➤ دور كتابات الرحالة في التأسيس لعلوم جديدة علم الدراسات الصينية أنموذجاً<br>د. حكمت عبد<br>الرحمن   | التاريخ          |

### الملحق (3)

## أبحاث الدراسات العليا المنجزة (الطب البشري) للعام 2018

| اسم الباحث                               | الاختصاص        | اسم الطالب                | اسم البحث  |
|--|-----------------|---------------------------|--|
| الاستاذ المشرف<br>غسان حمزه              | الامراض الباطنة | حسام احمد حميدلي          | دراسة عوامل خطورة الحوادث الوعائية الدماغية الاحتشائية والنزفية  |
| احمد رشيد السعدي                         | الامراض الباطنة | ديما محمد هيثم ابو صفيير  | فائدة معايير البروتين الارتكاسي - c كعلامة باكرا لسوء الوظيفة الانقباضية للبطين الأيسر التالي للاحتشاء القلبي الحاد  |
| قصي حسن                                  | الامراض الباطنة | ريان كامل الجردي          | الانتشار والموجودات السريرية لالتهابات الكبد والكلية في مستشفى الأسد الجامعي   |
| حسام الدين شبلي                          | الامراض الباطنة | ريما محمد عدنان وهبة      | العلاقة بين الهجمات الحادة لل copd وارتفاع الخمان القلبي   |
| غسان حمزة - محمد علي النحاس (مشرف مشارك) | الامراض الباطنة | شادي عبد السلام العيد     | دراسة عوامل الخطورة لتضييق الشريان السباتي عند مرضى السكتة الدماغية الإقفارية  |
| عدنان الصباغ                             | الامراض الباطنة | علا يحيى الشيخ            | نسبة انتشار التهاب الكبد c عند المرضى الموضوعين على جلسات التحال الدموي  |
| عدنان الصباغ                             | الامراض الباطنة | الزهراء عاطف السيد الطويل | حاصل جداء الكالسيوم والفسفور كعامل تنبؤي للخطورة القلبية الوعائية عند مرضى القصور الكلوي المزمن غير الموضوعين على جلسات تحال دموي                                |
| محمد امين الخطيب                         | الامراض الباطنة | ايمن موسى السعيد          | مستويات تريونين I للنتبؤ بخطر الوفاة لدى مرضى المتلازمة الاكليلية الحادة   |
| غسان حمزة                                | الامراض الباطنة | ابراهيم احمد نادر مشلح    | شدة الحادث الوعائي الدماغى بوجود الرجفان الأذيني   |
| احمد رشيد السعدي                         | الامراض الباطنة | جعفر محمد بلال زينو       | فائدة استخدام نسبة العدلات اللمفاوية ومعامل اختلاف حجم الكريات الحمر للنتبؤ بسوء وظيفة البطين الأيسر التالي للاحتشاء القلبي الأمامي المترافق مع ارتفاع القطعة ST |
| احمد رشيد السعدي                         | الامراض الباطنة | خالد فوزي دعبوس           | استخدام حجم الصفيحات الوسطى عند القبول كمشعر تنبؤي لتراجع قطعة ST التالي لاستخدام العلاج بحالات الخثرة في احتشاء العضلة القلبية الحاد                            |
| عدنان الصباغ                             | الامراض الباطنة | سناء غزوان طعمة           | الاختلالات القلبية الوعائية للقصور الكلوي المزمن   |
| قصي حسن                                  | الامراض الباطنة | لميس اسماعيل الاعور       | مقارنة بين إنذار ونتائج الوظيفة الكلوية عند مرضى الأذية الكلوية الحادة في سياق أسباب انتانية وغير انتانية في مستشفى الأسد والمواساة                              |

## التقرير السنوي للبحث العلمي والدراسات العليا في جامعة دمشق للعام 2018

|                   |   |                             |  |
|-------------------|---|-----------------------------|--|
| نمير دعبول        | الامراض الباطنة                           | سماح سعيد الزعبي            | ➤ مستوى البروتين الارتكاسي كمشعر انذاري عند مرضى التهاب البريتوان العفوي   |
| علي عمار          | الامراض الجلدية و الامراض المنقولة بالجنس | مريم عوده الغزالي           | ➤ علاج الظفر الناشب بالاستئصال الجزئي لرحم الظفر مع تطبيق الفينول عليه   |
| نضال حمادي        | الامراض الجلدية و الامراض المنقولة بالجنس | لجين محمد الجرمانى          | ➤ دراسة مقارنة بين فعالية الليفوستريزين مقابل الديسلوراتادين في علاج الشرى المزمن  |
| سمير سرور         | الامراض القلبية عند الاطفال               | محمد امين عبد الجبار النجار | ➤ تحديد نمط النوعية الرئوية باستخدام التصوير الوعائي عند الأطفال المصابين برتق الرئوي مع عيب الحاجز البطني للمساعدة في وضع خطة العمل الجراحي |
| نزار الزاهر       | الامراض المعدية الخمجية                   | بنان محمد هيثم الخراط       | ➤ الخصائص السريرية والتشخيصية والعلاجية وعلاقتها بالحصائل النهائية لمرضى التدرن خارج الرئوي سلبي HIV المسجلين في دمشق                        |
| عصام انجق         | الامراض المعدية عند الاطفال               | حسان رفيق حبابة             | ➤ دور لقاح الرئويات Pneumo 23 في الوقاية من تكرر التهاب السحايا الجرثومي عند الأطفال الناتج عن كسور قاعدة القحف                              |
| مازن الحداد       | الامراض الهضمية عند الاطفال               | منى حامد الحاج ابراهيم      | ➤ دراسة كثافة التمعدن العظمي عند أطفال الداء الزلاقي المعالجين وغير المعالجين  |
| يوسف برو          | التصوير الطبي و التشخيص الشعاعي           | رؤى محمد رحال               | ➤ دراسة مقارنة للمظهر الصدوي للغدوم الليفي الشبابي مع المظهر الصدوي للغدوم الليفي  |
| يوسف برو          | التصوير الطبي و التشخيص الشعاعي           | مؤيد ابراهيم الروح          | ➤ دور الايكو دوبلر في التفريق بين الورم الليفي والورم العضلي الغدي في الرحم  |
| سوزان الطبراني    | التوليد و امراض النساء                    | احمد محمد راتب خليفة        | ➤ كرياتينين السائل النهلي لتحري انبثاق الأغشية الباكر  |
| محمد نذير ياسمينه | التوليد و امراض النساء                    | الاء عبد الرحمن المصري      | ➤ المقارنة بين سبترات الكلومفين والليتروزول في تحريض الاباضة لدى مريضات المبيض متعدد الكيسات   |
| هيثم عباسي        | التوليد و امراض النساء                    | ايمان محمد خليل             | ➤ جدوى التغطية بالصادات الفموية عقب الولادة المهبلية في الوقاية من إنتان باطن الرحم النفاسي وإنتان الخزع وإنتان تمزقات العجان                |
| عماد الدين تنوخي  | التوليد و امراض النساء                    | جمانة موفق النابلسي         | ➤ دراسة اختلاطات الجنين العرطل   |
| هيثم عباسي        | التوليد و امراض النساء                    | سارة محمد سيد احمد          | ➤ أهمية نسبة العدلات كمؤشر خطورة في مقدمة الارتجاج   |
| محمود سبسوب       | التوليد و امراض النساء                    | عبير احمد الحوراني          | ➤ دراسة مقارنة بين الاوكسيتوسينوالميزوبروستول في الوقاية من نزوف البطانة الرحمية   |
| مروان زيات        | التوليد و امراض النساء                    | ماهر احمد سلوم              | ➤ الترابط بين مستوى حمض البول في المصل وشدة مقدمة الارتجاج   |
| سوزان الطبراني    | التوليد و امراض النساء                    | وجدان عبد الحسائي           | ➤ العلاقة بين مشعرات الصفيحات وفرط تصنع باطن الرحم وسرطان باطن الرحم   |
| جميل طالب         | التوليد و امراض النساء                    | رانيا عماد الدين الجمل      | ➤ أهمية مشعرات الصفيحات كمؤشر في التنبؤ بحدوث المخاض المبكر  |
| عدنان الاحمد      | الجراحة البولية                           | لقمان حميد اليونس           | ➤ نتائج مفاغرة الاحليل الخلفي (النهائية - النهائية)  |



## التقرير السنوي للبحث العلمي والدراسات العليا في جامعة دمشق للعام 2018

| بعد الأذيات الرضية |                 |                            |  |
|--------------------|-----------------|----------------------------|--|
| ابراهيم برغوث      | الجراحة البولية | الهادي يوسف هيفا           | ➤ مقارنة بين TOT (الشريط الصناعي خالي الشد عبر الثقبة السادة ) و TVT (الشريط الصناعي خالي الشد عبر مسافة ريتزيوس) في علاج مريضات سلس البول الجهدى                  |
| عدنان الاحمد       | الجراحة البولية | غيث محمد داوود             | ➤ دراسة معدل حدوث سرطان المثانة في مستويات PSA بين 20 و 40 نانو غرام /مل   |
| كمال الكاتب        | الجراحة الصدرية | حمدي رياض<br>الصوص         | ➤ دراسة نتائج تدبير انثقاب المري في مشفى المواساة الجامعي بدمشق  |
| احمد ابو قاسم      | الجراحة العامة  | حسام حسين حسن              | ➤ تدبير سرطان الثدي T2 (القنوي الغازي) الجراحي وتأثيره على النكس المرضي والبقيا - دراسة مقارنة   |
| عبد الرحمن حمادية  | الجراحة العامة  | ركان حسين الشحادة          | ➤ دراسة نتائج تدبير أذيات الطحال الرضية في مشافي جامعة دمشق دراسة مقارنة   |
| احمد ابو قاسم      | الجراحة العامة  | علا محمود قاسم             | ➤ دراسة مقارنة المرضي بعد استئصال الثدي المحافظ واستئصال الثدي الجذري المعدل في تدبير كارسينوما الثدي القنوية الغازية الباكراة ( 1-5) سم في المشافي الجامعية بدمشق |
| محسن بلال          | الجراحة العامة  | علاء حسين عاقل             | ➤ دراسة مقارنة بين الاستئصال التام للغدة الدرقية وقرب التام في التدبير الجراحي للسلة الدرقية متعددة العقد في مشافي جامعة دمشق التعليمية                            |
| احمد ابو قاسم      | الجراحة العامة  | محمد نزيه رضوان            | ➤ استئصال الدرق التام وتحت التام في سرطان الدرق الجريبي في مشافي جامعة دمشق من عام 2013 الى 2016 - دراسة مقارنة  |
| عبد الغني الشلبي   | الجراحة العامة  | محمد احمد الشعار           | ➤ دراسة تأثير معايرة هرمون جارات الدرق في التنبؤ بحدوث قصور جارات الدرق بعد استئصال الدرق التام وتحت التام في مشافي جامعة دمشق (دراسة مقارنة)                      |
| حمود نصر           | الجراحة العامة  | امجد وليد ابو لطيف         | ➤ دراسة مقارنة بين الاستئصال التام والجزئي في سرطان الدرق الحليمي  |
| حسين المحمد        | الجراحة العصبية | ابراهيم محمد خير<br>العمار | ➤ دراسة نتائج التدبير الجراحي لفتق النواة اللبية القطني الناكس - دراسة مقارنة  |
| علي عربي           | الجراحة العصبية | خالد بركات عمر             | ➤ دراسة النتائج القريبة والمتوسطة للتنشيط الخلفي عبر السوقيات في علاج تضيق القناة الفقرية القطنية التنكسي  |
| رستم مكية          | الجراحة العظمية | رامي امال ابو علي          | ➤ علاج الكسور المغلقة في اللقمة الوحشية للعضد عند الأطفال في مستشفى المواساة الجامعي بدمشق   |
| جابر ابراهيم       | الجراحة العظمية | علي سليمان ديوب            | ➤ التدبير الجراحي لعدم اندمال كسور عظمي الساعد عند البالغين باستخدام الصفائح والتطعيم الذاتي في مشافي جامعة دمشق   |
| ياسر اسكندر        | الجراحة العظمية | معاذ عمر الشريف            | ➤ نتائج التدبير الجراحي لكسور الاطباق الظنبوبية عند البالغين في مشافي جامعة دمشق   |
| ياسر اسكندر        | الجراحة العظمية | مصطفى علي فطامة            | ➤ نتائج علاج كسر أسفل كعبرة (كوليس) بطريقة كوبانجي عند البالغين في مشفى المواساة الجامعي   |

## التقرير السنوي للبحث العلمي والدراسات العليا في جامعة دمشق للعام 2018

| بدمشق            |                               |                                   |  |
|------------------|-------------------------------|-----------------------------------|--|
| احمد تكريتي      | الجراحة القلبية               | محمد محمد عبد الهادي بكور         | تشوه الوسادة التام:دراسة مقارنة بين تقنية الرقعة المفردة وتقنية الرقعة المزدوجة                                      |
| احمد تكريتي      | الجراحة القلبية               | اديب بشار مخلوف                   | دراسة النتائج الجراحية لعمليات استئصال بطانة الشريان الاكليلي الامامي النازل في مستشفيات جامعة دمشق                  |
| امال عساف        | الطب المخبري                  | سناء عبد اللطيف شيخ قاسم          | دراسة تواتر الاصابة بالدويدية الجريبية في العد الشائع لدى مريضات المبيض المتعدد الكيسات PCO                          |
| احمد السحار      | الطب المخبري                  | فرح رضوان القداح                  | دراسة نسبة انتشار جرثومة الامعانية (الانتروباكتر ) لدى المرضى المقيمين في مشفى المواساة وحساسيتها للصادات            |
| تهاني علي        | الطب المخبري                  | نورهان محمد الابرس الشهير بالاشقر | دراسة نسبة انتشار نقص الصفائح الحملي عند الحوامل المراجعات لمشفى التوليد الجامعي بدمشق                               |
| آمال عساف        | الطب المخبري                  | وسيم سميح لقطينة                  | دراسة دور اختبار المستضد الجرثومي للملوية البوابية في البراز في تشخيص مرضى القرحة الهضمية                            |
| ماهر سيفو        | المعالجة الكيميائية للاورام   | فاطمة محمد جندل الجوجو            | تأثير ايجابية المستقبلات الهرمونية في البقيا الخالية من المرض عند مريضات سرطان الثدي الباكر في مشفى البيروني الجامعي |
| ماهر سيفو        | المعالجة الكيميائية للاورام   | مجد اسعد نقولا                    | فعالية العلاج المتمم قصير الامد بالتراستوزوماب في سرطان الثدي الباكر في مشفى البيروني الجامعي                        |
| ماهر سيفو        | المعالجة الكيميائية للاورام   | موفق فايز العتر                   | العوامل الإنذارية لدى مرضى سرطان الرئة غير صغير الخلايا المتقدم المعالجين في مشفى البيروني الجامعي                   |
| ماهر سيفو        | المعالجة الكيميائية للاورام   | ناديا اسماعيل عبد الواحد          | فعالية الكيسايتين بالمشاركة مع العلاج الشعاعي في العلاج ماقبل الجراحي لسرطان المستقيم في مشفى البيروني الجامعي       |
| محمد نبيل دندشلي | امراض الأذن و الانف و الحنجرة | بشار ابراهيم الاحمد اليوسف        | دراسة مقارنة بين خزع الرغامى الجراحي وخزع الرغامى عبر الجلد  |
| احمد مصطفى       | امراض الأذن والانف والحنجرة   | اصف اسعد                          | القيمة التشخيصية للموجودات السريرية والشعاعية في استئشاق الأجسام الأجنبية عند الأطفال                                |
| عصام الامين      | امراض الأذن والانف والحنجرة   | خلدون بسام عمار                   | تحري انتشار الفطور وتحري الانواع الجرثومية وتحسسها للصادات الدوائية عند مرضى التهاب الأذن الوسطى القبيحي المزمن      |
| محمود مللي       | امراض الأذن والانف والحنجرة   | طارق محمد مبارك رشيد              | تأثير مساحة الانتقاب غشاء الطبل على نتائج اخذ الطعم في عمليات الترقيع  |
| محمود مللي       | امراض الأذن والانف والحنجرة   | عاصم عبد الكريم الحسين            | دراسة تأثير موقع الانتقاب على نسبة نجاح عملية ترقيع غشاء الطبل-دراسة مستشفى المواساة                                 |
| احمد مصطفى       | امراض الأذن والانف والحنجرة   | عاصم علي السليمان                 | دراسة راجعة للعوامل الإنذارية في سرطانات الغدة النكفية البدنية   |

## التقرير السنوي للبحث العلمي والدراسات العليا في جامعة دمشق للعام 2018

|  |                                     |                                |   |
|--|-------------------------------------|--------------------------------|---|
| عمار الزين                                       | امراض الجهاز التنفسي                | عبد الهادي محمد<br>فايز منصور  | مقارنة بين قيمة لاكتات المصل ومشعر CURB-65 في تحديد خطورة ذات الرئة المكتسبة بالمجتمع للمرضى المقبولين في المستشفى                                    |
| ماجد عبود  | امراض الجهاز الحركي                 | حلا ابراهيم الصدير             | الاصابة الكلوية عند مرضى الذئبة الحمامية المجموعية مع بيلة بروتينية منخفضة  |
| مازن مصري زادة                                   | امراض الجهاز الهضمي                 | محمد عبد الحكيم<br>النصار      | القيمة الإنذارية للبروتين الإرتكاسي c عند مرضى التهاب البنكرياس الحاد : وقت المعاييرة والقيم الحدية   |
| مازن مصري زادة -<br>رائدة الخاني (مشرف<br>مشارك) | امراض الجهاز الهضمي                 | ياسر حسين ديب                  | القيمة التشخيصية لخزعات الدقاق النهائي الطبيعي تناظريا  |
| امين سليمان                                      | امراض الدم                          | ايمان عبد الرزاق<br>غنوم       | دراسة العلاقة بين حمض البول والأنذار في مرضى الابيضاض النقوي الحاد لدى البالغين   |
| امين سليمان                                      | امراض الدم                          | ايهم محمد جمو                  | دور العلاج بالجيمسيتابين عند مرضى لمفوما هودجكن ولمفوما لاهودجكن الناكس   |
| غسان عزيز  | امراض الدم                          | ثائر سميح شعبان                | تقييم المعالجة بالهيدروكسي يوريا لدى مرضى الدم المنجلي  |
| عبير قدار  | امراض الدم                          | ريم يونس حسن                   | دور الهرموسيسيتين في الداء الخثاري لدى مرضى عوز الفيتامين B12 المكتسب   |
| امين سليمان                                      | امراض الدم                          | سارة طارق الجراد               | العلاقة بين فرقرية قلة الصفائح الاساسية والاصابة بالملتوية البوابية   |
| عثمان حمدان                                      | امراض الدم و الاورام عند<br>الاطفال | خليل علي البيروتي              | دراسة العوامل الانذارية في ورم الأرومة النخاعية العصبية عند الأطفال في مشفى الأطفال الجامعي بدمشق   |
| جرجس الداود                                      | امراض العين و جراحتها               | مهند صالح العلي<br>الدوله      | دراسة مقارنة لمادتي هيالورونات الصوديوم وهيدروكسي بروبيل ميتيل سيللوز بعد استخراج الساد بالأمواج فوق الصوتية  |
| اروى العظمة                                      | امراض العين و جراحتها               | حسام محمد منصور<br>الصباغ      | دراسة الارتباط بين زاوية الغرفة الأمامية مقدرة بطبوغرافيا القرنية ودرجة انفتاح الزاوية بالتنظير بعدسة الزاوية رباعية المرايا                          |
| احمد باسم البريدي                                | امراض العين و جراحتها               | عبد الرحيم جمعة<br>سليمان خالد | دراسة نتائج التثبيت الصلبي للعدسة المزروعة داخل العين بطريقة الجيب ضمن الصلبة   |
| اروى العظمة                                      | امراض العين و جراحتها               | نوار احمد شحادة                | مقارنة نتائج جراحة تأخير المستقيمة الوحشية ثنائي الجانب مع تأخير المستقيمة الوحشية وتقشير المستقيمة الانسية احادي الجانب في علاج الحول الوحشي المتقطع |
| حسام الدين شبلي                                  | امراض القلب و الاوعية               | عيسى علي مرعي                  | العلاقة ما بين معيار CHADS2 والتأثير الوقائي للعلاج بالسنتاتينات على الرجفان الأذيني حديث التطور عند مرضى احتشاء العضلة القلبية الحاد                 |
| هالة ونوس  | امراض الكلية عند الاطفال            | حسام عبد العلي                 | نتائج القصور الكلوي الحاد عند الاطفال في مشفى الاطفال الجامعي في دمشق   |
| معن العيسمي                                      | جراحة ترميمية و حروق                | ابراهيم الياس<br>ابراهيم       | تدبير عقابيل حروق الرأس والعنق  |
| معين اسبر  | جراحة ترميمية و حروق                | محمد علي الابراهيم             | اختلاطات التدبير الجراحي لضخامة الثدي في  |

## التقرير السنوي للبحث العلمي والدراسات العليا في جامعة دمشق للعام 2018

| مستشفى المواساة الجامعي |                 |                          |  |
|-------------------------|-----------------|--------------------------|--|
| محمد بشار اسكندر        | طب الاطفال      | ادهم ابراهيم الحجي       | ➤دراسة العوامل المؤهبة للاحتشاءات الدماغية عند الأطفال   |
| عثمان حمدان             | طب الاطفال      | اسامة ابراهيم ابراهيم    | ➤دراسه الاختلاطات الحادة لنقل الدم و مشتقاته عند الاطفال   |
| مطيع الكرم              | طب الاطفال      | امجد محمود طنبري         | ➤نوب الزقة عند الوليد (الاسباب - التشخيص- العلاج)  |
| مجيب ملحم               | طب الاطفال      | ربا كمال بلان            | ➤دراسة الخراجات الدماغية عند الاطفال_ العوامل المسببة_العوامل المؤهبة_والاختلاطات  |
| ماجد خضر                | طب الاطفال      | رندا محمد حسن            | ➤دراسة العوامل الإنذارية لداء هودجكن في مشفى الاطفال الجامعي بدمشق   |
| مطيع الكرم              | طب الاطفال      | رولا خالد سوكاني         | ➤دراسة العوامل المؤهبة للزلة التنفسية العابرة عند الوليد   |
| مازن حداد               | طب الاطفال      | ريبال نبيه قاسم          | ➤دراسة معدل انتشار التهاب الكبد " أ " في مشفى الأطفال - جامعة دمشق - حالات الاستشفاء والوفيات - بين عامي 2011/2013                       |
| محمد بشار اسكندر        | طب الاطفال      | عبد العزيز راكان عبيدو   | ➤النزف الدماغي العفوي عند الاطفال  |
| مازن حداد               | طب الاطفال      | فراس عبد السلام الهيمد   | ➤دراسة الخصائص السريرية والمخبرية لالتهاب الكبد المناعي الذاتي في مشفى الاطفال - جامعة دمشق  |
| عصام انجق               | طب الاطفال      | لينا محمد ايمن المناديلي | ➤دراسة واقع التهاب السحايا الجرثومي عند الوليد في مشفى الأطفال   |
| سمير سرور               | طب الاطفال      | مايا فضل شماس            | ➤دراسة نواب نقص الاكسجة في افات القلب الولادية المزرقة   |
| محمد نادر عيد           | طب الاطفال      | محمد حسين الخلف          | ➤فقر الدم عند حديثي الولادة الناجم عن سحب الدم المتكرر   |
| عصام انجق               | طب الاطفال      | مروة احمد الوادي         | ➤دراسة العوامل المرضية المسببة لذات الرئة المكتسبة على جهاز التهوية الالية عند الاطفال المقبولين في وحدة العناية المشددة وتحسسها للصادات |
| مازن الحداد             | طب الاطفال      | منار جريس الخوري         | ➤دراسة التهاب الكبد بالحمى A الناكس ودور الستسرونيديات في العلاج   |
| غروب الخير              | طب الاطفال      | منهل محمد السلامة        | ➤دراسة حالات عوز التصاق الكريات البيض في مستشفى الاطفال  |
| مجيب ملحم               | طب الاطفال      | مؤيد ناصر الشتيوي        | ➤دراسة التهاب المفصل القيحي عند الاطفال بعد عمر الوليد   |
| محمد بشار اسكندر        | طب الاطفال      | نعيم زكريا الناصيف       | ➤دراسة التظاهرات العصبية في داء ويلسون   |
| ديانا الاسمر            | طب الاطفال      | هدى محمد المشعل          | ➤مقارنة مستويات فيتامين ب 12 بين أطفال تأخر التطور الروحي الحركي والأطفال الطبيعيين  |
| نمير دعبول              | الامراض الباطنة | اسامة احمد رامي الزيتاوي | ➤دراسة انتشار اضطراب وظيفة الكبد عند مرضى السكري نمط " 2 " في مستشفى الأسد والمواساة الجامعيين   |

## التقرير السنوي للبحث العلمي والدراسات العليا في جامعة دمشق للعام 2018

|                    |   |                                |  |
|--------------------|---|--------------------------------|--|
| مازن مصري زادة     | الامراض الباطنة                           | ظافر صالح رستم                 | ➤ تأثير وجود البدانة الجذعية على سير التهاب البنكرياس الحاد  |
| مازن مصري زادة     | الامراض الباطنة                           | عبد الفتاح احسان<br>عبد الحفيظ | ➤ العلاقة بين المستويات المصلية لشحوم الدم وشدة الإصابة الكبدية عند مرضى التشمع  |
| مازن مصري زادة     | الامراض الباطنة                           | فاطمة جاد الكريم<br>علي        | ➤ تركيز كرياتينين المصل كمشعر انذاري للوفيات عند مرضى تشمع الكبد غير المعاوز المقبولين في المستشفى   |
| محمد امين الخطيب   | الامراض الباطنة                           | لين غياث تقي الدين             | ➤ المميزات الاساسية للمرضى ذوي قصور القلب محفوظ النتائج المقبولين بأعراض حادة لقصور القلب  |
| محمد المبارك       | الامراض الباطنة                           | محمد عمر التايه                | ➤ العلاقة بين البدانة واحتشاء العضلة القلبية بارتفاع الوصلة ST عند المرضى الشباب   |
| احمد رشيد السعدي   | الامراض الباطنة                           | محمد خالد الشياح               | ➤ دراسة تأثير الضغط الشرياني الانقباضي عند القبول على النتائج قصيرة الامد لمرضى احتشاء العضلة القلبية الخاد مع ارتفاع القطعة ST وارتفاع ضغط الدم الشرياني السابق |
| احمد رشيد السعدي   | الامراض الباطنة                           | منال محمد قصير                 | ➤ العلاقة بين الزمر الدموية ABO والمتلازمة الاكليلية الحادة  |
| قصي حسن            | الامراض الباطنة                           | نسرین محمد سعيد<br>حيدور       | ➤ استخدام مثبطات مضخة البروتون للوقاية من النزف الهضمي العلوي عند مرضى التحال  |
| نعمات الصغير       | الامراض الجلدية و الامراض المنقولة بالجنس | جوزيف الياس نعمة               | ➤ فعالية المونتي لوكاست في علاج التهاب الجلد التأتبي الخفيف الى المتوسط عند الاطفال  |
| منال محمد          | الامراض الجلدية و الامراض المنقولة بالجنس | دينه مالك الأديب               | ➤ فعالية الكريم الموضعي المستخلص من كاسيا أمارا بتركيز 4% في علاج الوردية الحطاطية البثرية   |
| منال محمد          | الامراض الجلدية و الامراض المنقولة بالجنس | راند سمير نويهض                | ➤ فعالية البلازما الغنية بالصفائح ( PRP ) في علاج فرط التصبغ حول الحجاج  |
| لينه الحاج ابراهيم | الامراض الجلدية و الامراض المنقولة بالجنس | رقية محمد الرفاعي              | ➤ فعالية حمض الخل ثلاثي الكلور كريم 5% في علاج آفات البشمانيا الجلدية  |
| سوزان قطيني        | الامراض الجلدية و الامراض المنقولة بالجنس | رهف عيسى الخولي                | ➤ مقارنة النتائج العلاجية للتطبيق الموضعي لديكلوفيناك الصوديوم والتطبيق الموضعي لبنزويل البيروكسيد في علاج الحاصة البقعية  |
| فايز الدغلاوي      | الامراض الجلدية و الامراض المنقولة بالجنس | صبا مروان فرج                  | ➤ دراسة فعالية الايزوتريتينونين الجهازى في علاج الحزاز المسطح المنتشر  |
| كندا الشوا         | الامراض الجلدية و الامراض المنقولة بالجنس | عنا ب طرس قس<br>ب طرس          | ➤ فعالية الحقن الموضعي للامفوتريسين ب في علاج الليشمانيا الجلدية   |
| فايز الدغلاوي      | الامراض الجلدية و الامراض المنقولة بالجنس | ليلاس نضال العلي               | ➤ علاج الحبيبوم المقيح بحقن الايثانول المطلق   |
| كنده الشوا         | الامراض الجلدية و الامراض المنقولة بالجنس | وعد نصر الحسن                  | ➤ دراسة مقارنة لفعالية التريبنافين والفلوكونازول في علاج سعفة الفروة   |
| سمير بقله          | الامراض العصبية عند الاطفال               | احمد محمد صالح<br>احمد         | ➤ دراسة فعالية التوبرامات الفموي كعلاج بديل عن (الفينوباربيتال والفتولين ) في اختلاجات الوليد  |
| احمد وسوف          | الامراض الهضمية                           | زكريا محمد الحنفي              | ➤ فائدة الخزعات التنظيرية من المعدة والعفج عند المرضى الذين لديهم تنظير هضمي علوي طبيعي  |

## التقرير السنوي للبحث العلمي والدراسات العليا في جامعة دمشق للعام 2018

|  |                                 |                        |   |
|--|---------------------------------|------------------------|---|
| لينا الحفار                              | التشريح المرضي                  | ديمة فوزات الشعار      | دراسة الأورام العصبية الصماوية في السبيل الهضمي والبنكرياس وتصنيفها حسب منظمة الصحة العالمية ودور المشعر الانقسامى Ki67 في تحديد درجتها     |
| ايمن صمون                                | التشريح المرضي                  | هلا منير شيخ الارض     | أهمية قياس أشكال النوى في الرشافات الخلوية المأخوذة من آفات الثدي السليمة والخبيثة  |
| رغداء الوزرة - صلاح الشبيخة (مشرف مشارك) | التشريح و النسج و الجنين        | بسام عبد الهادي صارم   | تقييم دلالة تعبير البروتين P16 في لطاخة عنق الرحم   |
| يوسف برو                                 | التصوير الطبي و التشخيص الشعاعي | جورج ساره              | حساسية التقييم الشعاعي لسرطانات المري باستخدام التصوير والطبقي  |
| يوسف برو                                 | التصوير الطبي و التشخيص الشعاعي | رفعت عبد الناصر رضوان  | دقة الطبقي المحوري متعدد الشرائح في تقييم تضيقات الشرايين الإكليلية   |
| يوسف برو                                 | التصوير الطبي و التشخيص الشعاعي | رويدة محمد الشحل       | دقة تصوير البطن بالامواج فوق الصوتية في تشخيص تهوي البريتوان مقارنة بالطبقي المحوري   |
| يوسف برو                                 | التصوير الطبي و التشخيص الشعاعي | صوفيا نبيل الخوري      | التشخيص الشعاعي للجذر المثاني الحالي عند الاطفال بواسطة تصوير المثانة والاحليل الظليل بالطريق الراجع اثناء التبول VCUG                      |
| يوسف برو                                 | التصوير الطبي و التشخيص الشعاعي | علي صفوان الحوري       | دراسة فائدة استخدام التصوير بالامواج فوق الصوتية في تشخيص خصية هاجرة بالقناة الاربية بالمقاربة مع الفحص السريري                             |
| تمام الاشقر                              | التوليد و امراض النساء          | الاء عدنان صبيعة       | الاختلالات التوليدية عند الحوامل البيديات   |
| سوزان الطبراني                           | التوليد و امراض النساء          | اسامة عادل محسن        | القيمة التشخيصية لنسبة البروتين / الكرياتين في عينة بول عشوائية مقارنة مع بروتين بول 24 ساعة لدى مرضى مقدمة الارتعاج                        |
| مروان زيات                               | التوليد و امراض النساء          | ايمان تاج الدين حمود   | العلاقة بين ارتكاز المشيمة المعيب واندخالها ومشعرات الكريات البيضاء والصفائح لدى مريضات مشفى التوليد وامراض النساء الجامعي بدمشق            |
| عزام ابو طوق                             | التوليد و امراض النساء          | داليا نديم الحمود      | دور الدوبلر للتمييز بين أمراض بطانة الرحم السليمة والخبيثة عند مريضات النزف الرحمي الشاذ بعد سن الضهي في مشفى التوليد وامراض النساء الجامعي |
| عزام ابو طوق                             | التوليد و امراض النساء          | سلام شكيب ابو زيد      | أهمية عيار الفيبرينوجين في حالات نزف الخالص الباكر  |
| عماد الدين التتوخي                       | التوليد و امراض النساء          | ضحى عثمان الحسين       | دراسة عوامل الخطورة المترافقة مع مقدمة الارتعاج لدى مريضات مستشفى التوليد الجامعي في دمشق   |
| كنعان السقا                              | التوليد و امراض النساء          | علاء عبد الرحمن المحمد | العلاقة بين مستوى AMH الهرمون المضاد لمولر والاستجابة المبيضية للكولوميفين سبترات   |
| جميل طالب                                | التوليد و امراض النساء          | محمد بلال رياض الشميط  | دراسة مخطط تطور المخاض ومقارنته مع مخططات المخاض العالمية   |
| محمد نذير ياسمينه                        | التوليد و امراض النساء          | مروه عصام ادريس        | عوامل الخطورة لحدوث الولادة المبكرة في مشفى التوليد وامراض النساء الجامعي بدمشق   |

## التقرير السنوي للبحث العلمي والدراسات العليا في جامعة دمشق للعام 2018

|                   |                        |                           |  |
|-------------------|------------------------|---------------------------|--|
| تمام الاشقر       | التوليد و امراض النساء | نصر عبد الكريم الدروبي    | ➤ اختلاطات المخاض والولادة لدى عديدات الولادة في مشفى التوليد وامراض النساء الجامعي بدمشق  |
| محمد نذير ياسمينه | التوليد و امراض النساء | نورا ياسر جاموس           | ➤ الاختلاطات والنتائج التوليدية لدى الخروسات صغيرات السن في مشفى التوليد وامراض النساء الجامعي بدمشق   |
| صلاح الشیخة       | التوليد و امراض النساء | وجيهة خالد عثمان          | ➤ عوامل خطورة فرط تصنع باطن الرحم وسرطان باطن الرحم عند مرضى النزف الرحمي الشاذفي مشفى التوليد وامراض النساء الجامعي   |
| ابراهيم برغوث     | الجراحة البولية        | حمد حسين الخلف            | ➤ التنبؤ باحتمالية ترقى درجة الغليسون في سرطان البروستات بين الخزعة والتشريح المرضي بعد استئصال البروستات الجذري   |
| صلاح الدين رمضان  | الجراحة البولية        | ضياء الدين محمد نذير بنور | ➤ تأثير إعطاء الدوتاسترايد مدة أربعة أسابيع قبل إجراء تجريف البروستات عبر الاحليل على كمية النزف - الحاجة لنقل الدم - ومعدل حدوث الإنسداد بالخثرات بعد الجراحة |
| وفيق بركات        | الجراحة البولية        | مجد رضوان عزيز            | ➤ دراسة مقارنة بين العلاج الجراحي وحقن (الديفلوكس) عبر التنظير في تدبير الجذر المثاني الحالب   |
| احمد ابو قاسم     | الجراحة العامة         | زين محمد الجلاد           | ➤ دراسة مقارنة للطرق الجراحية المتبعة في مفاغرة جذمور البنكرياس مع أنبوب الهضم في سياق عمليات وبيل المجرة في مشافي جامعة دمشق التعليمية بين عامي 2013-2015     |
| حمود حامد         | الجراحة العامة         | طارق اسماعيل جديد         | ➤ دراسة مقارنة استئصال الدرق التام مع او بدون تجريف عنق مركزي وقائي في تدبير سرطان الدرق الحليمي في مشافي جامعة دمشق - المواساة والأسد الجامعي                 |
| ابراهيم برغوث     | الجراحة البولية        | عمار محمود عبد الفتاح     | ➤ مقارنة التفيتت بالامواج الصادمة من خارج الجسم مع الليزر عبر تنظير الحالب في تدبير حصيات الحالب العلوي  |
| محمد قربي         | الجراحة العامة         | غيث طلال البلال           | ➤ دراسة مقارنة بين طرق مقاربة وتدبير أنيوات الطرق الصفراوية خارج كبدية طبية المنشأ   |
| حمود حامد         | الجراحة العامة         | عمر عبد الغني الشلبي      | ➤ دراسة مقارنة للطرق الجراحية المختلفة لإصلاح الفتق الحجابي في سياق قص المعدة الطولي (سليفي)   |
| محمد الاحمد       | الجراحة العامة         | كريم سامي الرزق           | ➤ دراسة مقارنة بين الاستئصال والمفاغرة البنية مع كولوستومي وإجراء هارتمان في التدبير الجراحي لانفتال السين في مشافي جامعة دمشق التعليمية                       |
| عبد الغني الشلبي  | الجراحة العامة         | محمود ماجد بركات          | ➤ مقارنة بين المفاغرة البنكرياسية المعدية والمفاغرة البنكرياسية الصانمية بعد القطع البنكرياسي العفجي   |
| احمد جهاد عابدين  | الجراحة العصبية        | حسين احمد المسلم          | ➤ دراسة فعالية الخزعة بالتصويب المجسم في تشخيص الأفات الدماغية العميقة في مشفى الأسد الجامعي   |
| جابر ابراهيم      | الجراحة العظمية        | تامر منصور شلهوب          | ➤ التدبير الجراحي لعدم اندمال كسور العضد عند   |

التقرير السنوي للبحث العلمي والدراسات العليا في جامعة دمشق للعام 2018

|                                       |                               |                          |  |
|---------------------------------------|-------------------------------|--------------------------|--|
| البالغين - دراسة مقارنة               |                               |                          |  |
| رستم مكية                             | الجراحة العظمية               | حسان زكريا العاني        | ➤ النتائج السريرية والشعاعية لخزغ الحوض حسب ديغا في سياق عسرة التصنع التطورية للورك في مشفى الاطفال الجامعي بدمشق  |
| رستم مكية                             | الجراحة العظمية               | حسن علي الدياب           | ➤ استخدام الرباط الداعم المرن مقارنة بالجبييرة في وئي مفصل الكاحل  |
| رستم مكية                             | الجراحة العظمية               | طارق ابراهيم احمد        | ➤ مقارنة النتائج العلاجية والاختلاطات للتحرير عبر الجلد والجراحة المفتوحة للأصبع القافز  |
| علي خليفة                             | الجراحة القلبية               | علاء بدر البدر           | ➤ التدبير الجراحي لأمهات دم البطين الأيسر الناجمة عن نقص التروية   |
| علي خليفة                             | الجراحة القلبية               | جميل فايز عباس           | ➤ نتائج التداخل الجراحي على الورم المخاطي القلبي في مشافي جامعة دمشق   |
| تيسير البني                           | الطب المخبري                  | ايمان جمال الشيخ         | ➤ مقارنة بين مرضى زرع الكلية الموضوعين على Tcrolimus Cyclosporine والمرضى الموضوعين على  |
| تهاني علي                             | الطب المخبري                  | حازم طاهر خليل           | ➤ دراسة انتشار أزداد الفوسفولبيد لدى النساء الحوامل المصابات بما قبل الارتجاج  |
| آمال عساف + راند ابو حرب (مشرف مشارك) | الطب المخبري                  | خليل محمد الدبش          | ➤ أهمية معايرة الكالبروتكتين البرازي عند مرضى يبدون أعراض متلازمة امعاء هيوجة مترافقة بمنبئات خطورة  |
| آمال عساف + كندة الشوا                | الطب المخبري                  | سناء عبد اللطيف شيخ قاسم | ➤ دراسة تواتر الاصابة بالدويدية الجريبية في العد الشائع لدى مريضات المبيض المتعدد الكيسات PCO  |
| احمد السحار                           | الطب المخبري                  | محمد اسحق الفاعوري       | ➤ فاعلية برنامج تدريبي سلوكي لخفض بعض المشكلات السلوكية الانفعالية لدى عينة من الأطفال ذوي الإعاقة العقلية البسيطة - دراسة ميدانية في مراكز التربية الخاصة والمؤسسات الإيوائية في مدينة دمشق |
| احمد السحار                           | الطب المخبري                  | صبا عادل الخضور          | ➤ تحري العوامل الفيروسية (العجلية/الغذائية/النجمية) المسببة للإسهال في مشفى الأطفال الجامعي بدمشق لدى الأطفال تحت عمر خمس سنوات  |
| محمد نبوغ العوا                       | امراض الأذن و الانف و الحنجرة | عامر خلف العلي           | ➤ دراسة انتشار التهاب البلعوم المزمن الفطري  |
| محمد نبوغ العوا                       | امراض الأذن و الانف و الحنجرة | نور مفيد عبيد الاحمر     | ➤ دراسة نتائج واختلاطات ترقيع غشاء الطبل   |
| عصام الامين                           | امراض الأذن و الانف و الحنجرة | همام محمد ايوب           | ➤ أهمية المسح السمعي في التحري عن مقص السمع الخلقي ومقارنة نتائج المسح عند الولدان مع عوامل خطورة عالية مع نتائج المسح عند الولدان بدون عوامل خطورة عالية                                    |
| عمار الزين                            | امراض الجهاز التنفسي          | نيرمين الياس السوقي      | ➤ دراسة العلاقة بين مستويات المغنزيوم بالمصل وتكرار الهجمات الحادة عند مرضى الداء الرئوي الساد المزمن COPD   |
| عثمان حمدان                           | امراض الدم و الاورام عند      | حسن ابراهيم              | ➤ التظاهرات السريرية ونتائج العلاج لمرضى الورم   |



## التقرير السنوي للبحث العلمي والدراسات العليا في جامعة دمشق للعام 2018

| الاطفال                                  | مصطفى                               | الارومي الشبكي في مشفى الاطفال  |
|--|-------------------------------------|---|
| ماجد خضر                                 | امراض الدم و الاورام عند الاطفال    | ➤ المضاعفات والنتائج عند الاطفال المصابين لمفاوي حاد مع فرط كريات بيض   |
| شهم الحوري                               | امراض العين و جراحتها               | ➤ دراسة مقارنة لقياسات الطول المحوري الأمامي الخلفي للعين بين طريقتي التماس والغمر  |
| سامح عيسى                                | امراض العين و جراحتها               | ➤ مستويات شحوم المصل في متلازمة التوسف الكاذب   |
| يونس قبلان                               | امراض الغدد و الاستقلاب             | ➤ العلاقة بين مستويات موجهاة الدرق المصلية ومكونات المتلازمة الاستقلابية  |
| زينب العرفي                              | امراض الغدد و الاستقلاب             | ➤ مقارنة حجم الغده الدرقية وانتشار العقد فيها عند مرضى الداء السكري النمط الثاني مع عينه من الاصحاء ظاهريا  |
| ديانا الاسمر + اسد الابراهيم(مشرف مشارك) | امراض الغدد و الاستقلاب عند الاطفال | ➤ انتشار الداء الزلاقي عند مرضى السكري النمط الأول وتأثير الحماية الخالية من الغلوتين على النمو وضبط السكر  |
| اسد الابراهيم                            | امراض الغدد و الاستقلاب عند الاطفال | ➤ دراسة ارتباط المستويات المصلية لهرمونات الدرق بمستويات البروتين الكلي والألبومين عند الأطفال المصابين بسوء التغذية  |
| هالة ونوس                                | امراض الكلية عند الاطفال            | ➤ دراسة انتشار عوامل الخطورة الشائعة لتطور المراضة الكلوية والوعائية عند الأطفال المصابين بالقصور الكلوي المزمن الشديد والنهائي في مشفى الأطفال الجامعي بدمشق |
| مطيع الكرم                               | امراض الوليد و الخدج                | ➤ دراسة تأثير الميلانين في إنتان الدم عند الولدان   |
| مطيع الكرم                               | امراض الوليد و الخديج               | ➤ التهاب السحايا عند مرضى القيلات السحانية والنخاعية خلال مرحلة الوليد  |
| محمد بشار اسكندر                         | امراض عصبية عند الاطفال             | ➤ الاختلاج الطفلي الحميد المرافق لانتان معوي خفيف   |
| محمد نادر عيد                            | طب الاطفال                          | ➤ القيمة التشخيصية لإضطرابات الحرارة في انتان الدم لدى الوليد   |
| سمير سرور                                | طب الاطفال                          | ➤ دراسة فعالية الأيوبروفين الفموي في اغلاق القناة الشريانية السالكة الهامة هيموديناميا عند الولدان تمام الحمل بعد اليوم الثالث للولادة                        |
| محمد بشار اسكندر                         | طب الاطفال                          | ➤ دراسة الاختلاطات العصبية عند مرضى أفات القلب الولادية   |
| ايمن البلخي                              | طب الاطفال                          | ➤ دراسة إيجابية الـ PCR الخاص بالحلا البسيط لدى مرضى التهاب الدماغ الحاد عند الأطفال  |
| جهد قزح                                  | طب الاطفال                          | ➤ دور الزنك كعلاج مساعد في انتان الدم عند حديثي الولادة   |
| بشير خليل                                | طب الاطفال                          | ➤ دراسة مقارنة لقيم Antistreptilysin o بين الاطفال الاصحاء ظاهرياً والمرضى المراجعين لمشفى الاطفال الجامعي بدمشق  |
| سمير سرور                                | طب الاطفال                          | ➤ دور قياس التأكسج النبضي كاختبار تحري للمرض القلبي الخلقى عند حديثي الولادة بتمام الحمل  |
| محمد نادر عيد                            | طب الاطفال                          | ➤ العوامل الانذارية عند حديثي الولادة مع الرق   |

## التقرير السنوي للبحث العلمي والدراسات العليا في جامعة دمشق للعام 2018

|          |                              |                  |   |
|----------|------------------------------|------------------|---|
|          |                              |                  | المريني الخلقي ونسبة البقيا بعد العمل الجراحي   |
| مضر بكور | طب الاورام                   | رياض بسام العسس  | ➤فعالية الفينورلبيين كخط ثان في علاج سرطان البروستات النقياني المعند على العلاج الهرموني في مشفى البيروني الجامعي |
| منى عباس | طب الطوارئ و العناية المشددة | حسن علي عبد الله | ➤الوفيات في العناية المشددة وعلاقتها بمستويات شوارد الدم  |
|          |                              |                  |   |

الملحق (4)

أبحاث الماجستير المنجزة للعام 2018

| اسم المشرف    | ماجستير في                     | اسم الطالب،       | اسم البحث  | الكلية                               |
|---------------|--------------------------------|-------------------|--|--------------------------------------|
| عربي المصري   | قسم الإذاعة والتلفزيون         | علي محمد          | ➤ المضمون اللفظي المقدم في برامج الأطفال التلفزيونية المدبلجة وتأثيره على لغة طفل ما قبل المدرسة / دراسة مسحية على عينة من الأطفال السوريين وأمهاتهم | كلية الإعلام                         |
| عماد أسعد     | علوم الليزر وتطبيقاته          | أحمد السيد المصري | ➤ تحسين أداء نظام اتصالات ضوئي باستخدام رموزات كشف الخطأ وتصحيحه   | المعهد العالي لبحوث الليزر وتطبيقاته |
| جمان أبو جيب  | علوم الليزر وتطبيقاته          | علا الطفيلي       | ➤ تصميم ومحاكاة نظام الاتصالات ضوئي يعتمد على دمج تقنيتي التنضيد الكثيف بتقسيم طول الموجة والتنضيد التردد المتعامد                                   | المعهد العالي لبحوث الليزر وتطبيقاته |
| سامر المصطفى  | قسم الاقتصاد والإدارة السياحية | سهر ابراهيم       | ➤ دور العلاقات العامة في تحسين اليقظة التنافسية الفندقية دراسة ميدانية على فنادق خمس نجوم في مدينة دمشق  | كلية السياحة                         |
| أمل عبدالرحمن | قسم الاقتصاد والإدارة السياحية | فداء درويش        | ➤ إعادة تأهيل شريحة حي الميدان الوسطاني في مدينة دمشق وإدارته سياحيا   | كلية السياحة                         |
| مجد صقور      | قسم الاقتصاد والإدارة السياحية | محمد خربوطلي      | ➤ أثر التسويق بالعلاقات على أداة المنظمات الخدمية (دراسة ميدانية على الفنادق العاملة بمدينة دمشق)  | كلية السياحة                         |
| سوزان عبيدو   | قسم الاقتصاد والإدارة السياحية | حسام عاجي         | ➤ دور العلاقات العامة ودوافع تعامل العملاء في تحسين الصورة الذهنية للخدمات الفندقية في محافظة دمشق   | كلية السياحة                         |
| تيسير زاهر    | قسم الاقتصاد والإدارة السياحية | نور حوراني        | ➤ استراتيجيات تسعير الخدمات وأثرها في رضا العملاء عن خدمة الضيافة - إدارة الأغذية والمشروبات في مطاعم مدينة دمشق نموذجا                              | كلية السياحة                         |

## التقرير السنوي للبحث العلمي والدراسات العليا في جامعة دمشق للعام 2018

|                    |                                       |              |   |                 |
|--------------------|---------------------------------------|--------------|---|-----------------|
| عماد الدين<br>عساف | قسم الاقتصاد<br>والإدارة<br>السياحية  | وسيم ملص     | ➤ إدارة منطقة المتحف الوطني بدمشق<br>وتأهيلها سياحياً   | كلية السياحة    |
| ثائر سلطان         | قسم الاقتصاد<br>والإدارة<br>السياحية  | ماهر الراعي  | ➤ الأنشطة السياحية المنظمة من قبل الشباب<br>الجامعي وتأثيرها في تنشيط السياحة الداخلية (<br>دراسة ميدانية على عينة من الطلاب في جامعة<br>البعث) | كلية السياحة    |
| أديب صقر           | قسم الاقتصاد<br>والإدارة<br>السياحية  | يزن حامد     | ➤ أثر الدراما السورية على التسويق السياحي<br>في سورية   | كلية السياحة    |
| إياد الشعراني      | قسم<br>تعويضات<br>الأسنان<br>المتحركة | مهند يوسف    | ➤ دراسة مخبرية مقارنة لبعض خصائص<br>قواعد الأجهزة المتحركة التقليدية والمرنة عند<br>حفظها في الوسط الجاف  | كلية طب الأسنان |
| غسان وزير          | قسم<br>تعويضات<br>الأسنان<br>المتحركة | هبة الأبرص   | ➤ مقارنة بين الطريقة التقليدية والطريقة<br>الفيزيولوجية لتحديد البعد العمودي عند مرضى<br>الدرد الكامل   | كلية طب الأسنان |
| مهند السعدي        | قسم<br>تعويضات<br>الأسنان<br>المتحركة | منار عوده    | ➤ تأثير حركات اللسان على عمق الميزاب<br>اللساني وثبات الجهاز الكامل السفلي  | كلية طب الأسنان |
| محمد الصالح        | قسم التقانات<br>الحيوية               | محمد الغزاوي | ➤ بروتينات الطور الحاد بالعلاقة مع مؤشرات<br>استقلابية في غنم العواس المزمنة هرمونيا  | كلية الزراعة    |
| موسى عبود          | قسم التقانات<br>الحيوية               | رامي بلال    | ➤ الكشف عن بعض الثمالات الدوائية في<br>لحوم الفروج في محافظة حمص  | كلية الزراعة    |
| فادي خليل          | قسم الاقتصاد                          | سامر سلامة   | ➤ أهمية التوجه في العلاقات الاقتصادية مع<br>دول البريكس في إعادة اعمار سوريا  | كلية الاقتصاد   |
| ياسر المشعل        | قسم الاقتصاد                          | مرح الياسين  | ➤ إعادة هيكلة السياسات الاقتصادية في<br>الاقتصاد السوري وفق محددات إعادة الاعمار  | كلية الاقتصاد   |

## التقرير السنوي للبحث العلمي والدراسات العليا في جامعة دمشق للعام 2018

|  |  |             |                                 |                   |
|--|--|-------------|---------------------------------|-------------------|
| كلية الاقتصاد                            | ➤ دور التمويل الصغير في تنمية المشروعات الصغيرة - دراسة حالة المؤسسة الوطنية للتمويل الصغير  | غفار سليمان | قسم الاقتصاد                    | هيثم عيسى         |
| كلية العلوم السياسية                     | ➤ الأزمات العربية منذ العام 2010 وأثرها على العلاقات الاقتصادية البينية  | عبير صارم   | قسم الاقتصاد الدولي             | خالد رعد          |
| كلية العلوم السياسية                     | ➤ أثر السياسة النقدية على التضخم في الجمهورية الإسلامية الإيرانية خلال الفترة 2000-2014  | عهد قطريب   | قسم الاقتصاد الدولي             | صابر بلول         |
| كلية العلوم السياسية                     | ➤ دور القطاع الخاص في الاقتصاد السوري وأثره في العلاقات الاقتصادية السورية الدولية - الغرف والمجالس الاقتصادية نموذجا                | حسام الحرفي | قسم الاقتصاد الدولي             | نبيل علي          |
| المعهد العالي للبحوث والدراسات الزلزالية | ➤ مقارنة بين النيوتكتونيك وحلول ميكانيكية البؤر الزلزالية ( فوالق القسم الغربي من السلسلة الساحلية )                                 | محمد العيسى | قسم علم الزلازل                 | نضال شقير         |
| المعهد العالي للبحوث والدراسات الزلزالية | ➤ تحليل الانهيار المتتالي للأبنية ذات النظام الثنائي والمصممة وفق مستويات زلزالية مختلفة   | محمد شريف   | قسم الهندسة الإنشائية الزلزالية | هالة حسن          |
| المعهد العالي للبحوث والدراسات الزلزالية | ➤ تقييم معامل مطاوعة الانحناء في مقاطع الجوائز البيتونية المسلحة المصممة وفق الكود الأوروبي  | مالك نجيبه  | قسم الهندسة الإنشائية الزلزالية | هالة حسن          |
| المعهد العالي للبحوث والدراسات الزلزالية | ➤ تقييم السلوك الزلزالي للأبنية البيتونية المسلحة القائمة منخفضة الارتفاع والمصممة على الاحمال الشاقولية _ دراسة حالات في مدينة دمشق | منار زيود   | قسم الهندسة الإنشائية الزلزالية | هالة حسن          |
| كلية الآداب والعلوم الإنسانية            | ➤ العساكر العثمانية في ولاية الشام 1515/1826م  | دريد رزق    | قسم التاريخ                     | محمود عامر        |
| كلية الآداب والعلوم الإنسانية            | ➤ الصراع الدولي على البحر الأحمر بين عامي ( 1798-1841 ) دراسة تاريخية - سياسية   | سماح محرز   | قسم التاريخ                     | عبد المنعم الأحمد |

## التقرير السنوي للبحث العلمي والدراسات العليا في جامعة دمشق للعام 2018

|              |                     |              |  |                               |
|--------------|---------------------|--------------|--|-------------------------------|
| عماد شعبي    | قسم الفلسفة         | مها صالح     | ➤ الحقيقة على ضوء الفيزياء الكمومية  | كلية الآداب والعلوم الإنسانية |
| سعيد الحجى   | قسم الآثار          | خزامى الصالح | ➤ اللوحات الفسيفسائية في منطقة جنوب سورية/ اللوحات الكلاسيكية المكتشفة حديثاً وغير مدروسة                                | كلية الآداب والعلوم الإنسانية |
| بطرس حلاق    | قسم العلاقات العامة | دارين سليمان | ➤ دور العلاقات العامة في تطبيق مبادئ المسؤولية الاجتماعية في الجامعات السورية  | كلية الإعلام                  |
| حيدر عبدالله | قسم إدارة الأعمال   | مرام زرزر    | ➤ أثر أبعاد الجاهزية التكنولوجية في تبني الحوسبة السحابية - دراسة ميدانية في شركة سيرتيل للاتصالات                       | كلية الاقتصاد                 |
| زكوان قريط   | قسم إدارة الأعمال   | سالي العلوان | ➤ استخدام نماذج صفوف الانتظار في تقدير زمن تقديم الخدمة - دراسة ميدانية على العيادات الخارجية في المستشفيات العامة بدمشق | كلية الاقتصاد                 |
| سامر المصطفى | قسم إدارة الأعمال   | رويدة غرة    | ➤ أثر التسويق التفاعلي في رضا العملاء - دراسة ميدانية في فنادق خمس نجوم في مدينة دمشق                                    | كلية الاقتصاد                 |
| رعد الصرن    | قسم إدارة الأعمال   | رنا خليفة    | ➤ دور ادارة الجودة الشاملة في نجاح القرار التسويقي /دراسة ميدانية في الصناعات الدوائية السورية                           | كلية الاقتصاد                 |
| تيسير زاهر   | قسم إدارة الأعمال   | ضحا خونده    | ➤ اثر الاثراء الوظيفي في تنمية المهارات الابداعية للعاملين / دراسة مسحية على العاملين في جامعة دمشق                      | كلية الاقتصاد                 |
| سوزان عبيدو  | قسم إدارة الأعمال   | صفاء الكزبري | ➤ العقبات التي تواجه حملات التسويق الاجتماعي في قطاع الصحة - دراسة حالة المنظمات غير الحكومية في سورية                   | كلية الاقتصاد                 |
| فداء ناصر    | قسم إدارة الأعمال   | هوازن أبوكله | ➤ أثر تبني ثقافة الجودة الشاملة على ممارسات ادارة الموارد البشرية - دراسة ميدانية على عينة من المصارف السورية            | كلية الاقتصاد                 |

## التقرير السنوي للبحث العلمي والدراسات العليا في جامعة دمشق للعام 2018

|               |   |               |                      |                 |
|---------------|---|---------------|----------------------|-----------------|
| كلية الاقتصاد | ➤ أثر الادارة الاستراتيجية للموارد البشرية في الأداء التنظيمي - دراسة مسحية لأراء الدمراء في المصارف الخاصة في سورية            | عمر شمس الدين | قسم إدارة الأعمال    | بسام التزة      |
| كلية الاقتصاد | ➤ أثر تبني استراتيجيات التنوع في تحقيق الميزة التنافسية - دراسة حالة في قطاع الاتصالات  | نادين كوسا    | قسم إدارة الأعمال    | مجد صقور        |
| كلية الاقتصاد | ➤ أثر ادارة المواهب في تحقيق التميز في الأداء (دراسة مقارنة في قطاع الاتصالات السورية)  | دانا الكويفي  | قسم إدارة الأعمال    | أيمن ديوب       |
| كلية الاقتصاد | ➤ أثر جودة الخدمات الالكترونية في رضا العملاء - دراسة ميدانية على عملاء المصارف التقليدية الخاصة العاملة في سورية               | أحمد السليم   | قسم إدارة الأعمال    | غزوان علي       |
| كلية الاقتصاد | ➤ أثر الثقافة التنظيمية على الاداء المالي - دراسة تطبيقية على شركات التأمين في الجمهورية العربية السورية                        | آلاء قصبياي   | قسم إدارة الأعمال    | غزوان علي       |
| كلية الاقتصاد | ➤ أثر خطر السيولة في عوائد توظيفات الأموال المصرفية -دراسة ميدانية على المصارف السورية الخاصة                                   | إناس أبوكلام  | قسم المصارف والتأمين | رغيد قصوعة      |
| كلية الاقتصاد | ➤ دور ادارة المخاطر في التحكم بدرجة الأمان المصرفي - دراسة تطبيقية على المصارف التجارية الخاصة في سورية                         | عزه رمضان     | قسم المصارف والتأمين | علي كنعان       |
| كلية الاقتصاد | ➤ مدى فاعلية سعر الفائدة في التأثير على الناتج المحلي الإجمالي : تجربة المصرف المركزي الأوروبي وإمكانية الاستفادة منها في سورية | سناء الرئيس   | قسم المصارف والتأمين | عبدالرزاق حساني |
| كلية الاقتصاد | ➤ أثر فروقات القطع البنوي على كفاية رأس مال المصارف الخاصة في سوريا   | ولاء علوية    | قسم المصارف والتأمين | أكرم الحوراني   |
| كلية الاقتصاد | ➤ قدرة مؤشرات الأسواق المالية على تمثيل حركة الأسواق وكفائتها - دراسة تطبيقية مقارنة  | كامل قصير     | قسم المصارف والتأمين | رغيد قصوعة      |

## التقرير السنوي للبحث العلمي والدراسات العليا في جامعة دمشق للعام 2018

|                |                            |               |  |               |
|----------------|----------------------------|---------------|--|---------------|
| أكرم الحوراني  | قسم<br>المصارف<br>والتأمين | ربيع أبو راس  | ➤ تأثير الاستثمار في راس المال البشري على الأداء المالي للمصارف دراسة تطبيقية على المصارف الخاصة السورية   | كلية الاقتصاد |
| ياسر المشعل    | قسم<br>المصارف<br>والتأمين | علا البيخيتان | ➤ العلاقة بين سعر الفائدة ومؤشر الأسواق المالية - دراسة تطبيقية مقارنة / حالة البنك المركزي الأردني وبنك سورية المركزي   | كلية الاقتصاد |
| همام الجزائري  | قسم<br>المصارف<br>والتأمين | جيلان الشعار  | ➤ أثر المتغيرات السلوكية في الأزمة الراهنة لصرف الليرة السورية   | كلية الاقتصاد |
| عصام قريط      | قسم المحاسبة               | دعاء قباني    | ➤ أثر لجان المراجعة في تعزيز جودة الأرباح المحاسبية - دراسة تطبيقية في المصارف المدرجة في سوق دمشق للأوراق المالية   | كلية الاقتصاد |
| مأمون حمدان    | قسم المحاسبة               | رهف السقا     | ➤ مدى كفاية الإفصاح المحاسبي في تحقيق متطلبات الرقابة على المصارف الخاصة - دراسة ميدانية   | كلية الاقتصاد |
| علي اليوسف     | قسم المحاسبة               | راما حوارنة   | ➤ أثر التحفظ المحاسبي في القدرة التنبؤية للأرباح المحاسبية - دراسة تطبيقية على الشركات المدرجة في سوق دمشق للأوراق المالية   | كلية الاقتصاد |
| طالب العلي     | قسم المحاسبة               | نور الوني     | ➤ أثر التخصص القطاعي لمصدق الحسابات في جودة الأرباح - دراسة تطبيقية في سورية   | كلية الاقتصاد |
| نبيل الحلبي    | قسم المحاسبة               | رهف الصعب     | ➤ أثر تطبيق معايير التدقيق الداخلي الدولية على كفاءة عملية التدقيق الخارجي - دراسة ميدانية في الشركات المدرجة في سوق دمشق للأوراق المالية                                | كلية الاقتصاد |
| رياض عبدالرؤوف | قسم المحاسبة               | ريم السرية    | ➤ محددات قبول مدققي الحسابات في سورية للعملاء - دراسة ميدانية  | كلية الاقتصاد |
| نضال العريبيد  | قسم المحاسبة               | فيروز الموعد  | ➤ مدى التزام المصارف المدرجة في سوق دمشق للأوراق المالية بمتطلبات تطبيق المعيار الدولي لأعداد التقارير المالية رقم 10 ( البيانات المالية الموحدة) - دراسة تحليلية مقارنة | كلية الاقتصاد |



## التقرير السنوي للبحث العلمي والدراسات العليا في جامعة دمشق للعام 2018

|               |   |                     |              |                   |
|---------------|---|---------------------|--------------|-------------------|
| كلية الاقتصاد | ➤ اثر السياسات والتقديرات المحاسبية في ربحية المصارف الخاصة السورية - دراسة تحليلية   | نور الدين موالدي    | قسم المحاسبة | نبيل الحلبي       |
| كلية الاقتصاد | ➤ أثر البيئة الثقافية في الممارسات المحاسبية - دراسة ميدانية في سورية   | سميره غيبة          | قسم المحاسبة | بطرس ميالة        |
| كلية الاقتصاد | ➤ مدى تطبيق معايير الرقابة الداخلية في بيئة الأعمال الالكترونية في المصارف السورية- دراسة تحليلية مقارنة  | ميسون متوج          | قسم المحاسبة | تيسير المصري      |
| كلية الاقتصاد | ➤ أثر الاعتراف والقياس لبنود الدخل الشامل الأخرى في القيمة الملائمة للربح/دراسة تطبيقية   | رهف ضاهر            | قسم المحاسبة | عبدالرحمن مرعي    |
| كلية الاقتصاد | ➤ مدى تلبية المصارف الإسلامية لمتطلبات المحاسبة على الاستثمارات وفقاً لمعايير المحاسبة والمراجعة والضوابط للمؤسسات المالية والإسلامية - دراسة ميدانية | رامز يوسف           | قسم المحاسبة | طالب العلي        |
| كلية الاقتصاد | ➤ دور أدوات التحليل المالي ومؤثراته في اتخاذ القرار الائتماني - دراسة ميدانية في المصارف الخاصة السورية   | منهل جمالية         | قسم المحاسبة | قيس عثمان         |
| كلية الاقتصاد | ➤ تأثير المحتوى الاعلامي لتقرير التدقيق على قرارات المستثمرين في سوق دمشق للأوراق المالية - دراسة تطبيقية   | خالد صيرفي          | قسم المحاسبة | علي اليوسف        |
| كلية الاقتصاد | ➤ متطلبات استخدام مدخل خطر الاعمال لتعزيز كفاءة تدقيق الحسابات في المؤسسات المالية السورية /دراسة تحليلية   | سامر شوقل           | قسم المحاسبة | محمدخالد المهائني |
| كلية الاقتصاد | ➤ أثر ممارسات ادارة الارباح في تقييم اداء الشركات المساهمة العامة السورية بالتطبيق على الشركات الصناعية   | نور بدوي            | قسم المحاسبة | عبدالرحمن مرعي    |
| كلية الاقتصاد | ➤ دور التدقيق الداخلي في تحسين عملية اتخاذ القرارات الإدارية في الشركات الصناعية السورية - دراسة تحليلية  | نور الدين النويلاتي | قسم المحاسبة | نبيل الحلبي       |

## التقرير السنوي للبحث العلمي والدراسات العليا في جامعة دمشق للعام 2018

|               |  |                       |                     |                       |
|---------------|--|-----------------------|---------------------|-----------------------|
| كلية الاقتصاد | ➤ دور المعلومات المحاسبية المستندة للاساس النقدي في التنبؤ بالقرار الاستثماري بالتطبيق على الشركات المدرجة في سوق دمشق للاوراق المالية | محمد حسام تاجا        | قسم المحاسبة        | سمر حبيب              |
| كلية الاقتصاد | ➤ دور اجراءات التدقيق الضريبي في تحسين الحصيلة الضريبية في سورية - دراسة ميدانية   | شادي دهام             | قسم المحاسبة        | ابراهيم العدي         |
| كلية الاقتصاد | ➤ اثر ادارة المخاطر الائتمانية على القوائم المالية في المصارف الاسلامية - دراسة ميدانية على المصارف الاسلامية في سورية                 | محمد اليونس           | قسم المحاسبة        | محمدخالد المهائني     |
| كلية الاقتصاد | ➤ دور المراجعة الضريبية في رفع كفاءة الإدارة الضريبية -دراسة ميدانية في سورية  | علا حبمب              | قسم المحاسبة        | ابراهيم العدي         |
| كلية الاقتصاد | ➤ امكانية تطبيق نظام التكاليف على اساس الأنشطة ABC بغرض تسعير الخدمات الطلابية (دراسة حالة)  | رنا العايدي           | قسم المحاسبة        | نواف فخر              |
| كلية الاقتصاد | ➤ التدقيق الداخلي في الوقاية من المخاطر غير المعتادة في المصارف السورية -دراسة ميدانية   | محمدأنس سعدالدين نفاخ | قسم المحاسبة        | عصام قريط             |
| كلية الاقتصاد | ➤ دور أدوات إدارة التكلفة الاستراتيجية في تفعيل نظام محاسبة المسؤولية - دراسة تطبيقية  | عبد العزيز المجاهد    | قسم المحاسبة        | منى فرحات             |
| كلية الحقوق   | ➤ الودائع المصرفية النقدية ونظام ضمانها  | ليال عبود             | قسم القانون التجاري | محمدفاروق أبو الشامات |
| كلية الحقوق   | ➤ القيود الواردة على تداول الاسهم  | زياد العلي محمد       | قسم القانون التجاري | سهير الجندي           |
| كلية الحقوق   | ➤ الاعتماد الضامن  | محي الدين قادري       | قسم القانون التجاري | بسام شبخ العشرة       |

التقرير السنوي للبحث العلمي والدراسات العليا في جامعة دمشق للعام 2018

|             |   |                    |                     |                |
|-------------|---|--------------------|---------------------|----------------|
| كلية الحقوق | ➤ السياسة الجنائية للمشرع السوري في تجريم الإغتصاب  | سعد سليم           | قسم القانون الجزائي | عيسى مخول      |
| كلية الحقوق | ➤ دور نظرية بطلان الإجراءات الجزائية في تعزيز ضمانات المدعى عليه  | تهاني الملا        | قسم القانون الجزائي | عيسى مخول      |
| كلية الحقوق | ➤ السياسة الجنائية للمشرع السوري في جريمة الحريق  | محمدسراج عبدالقادر | قسم القانون الجزائي | عيسى مخول      |
| كلية الحقوق | ➤ قاضي الإحالة بين الإبقاء والإلغاء   | لما حلاق           | قسم القانون الجزائي | عيسى مخول      |
| كلية الحقوق | ➤ التعويض عن الضرر الناشئ عن انحلال الرابطة الزوجية (دراسة مقارنة)  | عمار البيك         | قسم القانون الخاص   | مؤيد زيدان     |
| كلية الحقوق | ➤ تبسيط إجراءات الدعوى المدنية  | وسام النحاس        | قسم القانون الخاص   | أيمن أبوالعيال |
| كلية الحقوق | ➤ الدفع بعدم القبول في دعاوى المدنية والتجارية  | نزيه اوسكان        | قسم القانون الخاص   | علي الجاسم     |
| كلية الحقوق | ➤ المخالفة الجمركية - دراسة مقارنة  | فرح الحلبي         | قسم القانون العام   | جميل الصابوني  |
| كلية الحقوق | ➤ تقويم وتطوير أداء الأجهزة الرقابية المالية والإدارية في سوريا دراسة تحليلية مقارنة لواقع عمل الأجهزة الرقابية | محمد الخطيب        | قسم القانون العام   | محمد العموري   |
| كلية الحقوق | ➤ مبدأ عدم الرجعية في القرارات الإدارية والاستثناءات الواردة عليه - دراسة مقارنة                                | مها سنجر           | قسم القانون العام   | محمد الحسين    |

**التقرير السنوي للبحث العلمي والدراسات العليا في جامعة دمشق للعام 2018**

|             |   |                    |                   |                      |
|-------------|---|--------------------|-------------------|----------------------|
| كلية الحقوق | ➤ البيروقراطية ودورها في الأداء الإداري - دراسة مقارنة                | نور ديب            | قسم القانون العام | عبدالرحيم الصفدي     |
| كلية الحقوق | ➤ المعاملة الضريبية للدخول العقارية - دراسة تحليلية                   | علاء خير           | قسم القانون العام | منى إدلبي            |
| كلية الحقوق | ➤ دور التخطيط الإقليمي في تنمية المجتمعات المحلية                     | عهد سليمان         | قسم القانون العام | سعيد عبدالواحد نحيلي |
| كلية الحقوق | ➤ مساءلة رئيس الدولة في الأنظمة السياسية المعاصرة - دراسة مقارنة      | عمار سيف الدين     | قسم القانون العام | حسن البحري           |
| كلية الحقوق | ➤ إمكانية الجمع بين الوزارة وعضوية البرلمان                           | أمل درويش          | قسم القانون العام | باسم عزو             |
| كلية الحقوق | ➤ استقلالية البنوك المركزية وأثرها على السياسة النقدية - دراسة مقارنة | فراس سعدالدين      | قسم القانون العام | منى إدلبي            |
| كلية الحقوق | ➤ البطلان الجزائي للقرارات الإدارية - دراسة مقارنة                    | نور مسالمة         | قسم القانون العام | عبدالرحيم الصفدي     |
| كلية الحقوق | ➤ طرق الطعن في تقدير دخل المكلفين بضريبة الدخل - دراسة مقارنة         | فائز شاهين         | قسم القانون العام | إنصاف محمد           |
| كلية الحقوق | ➤ دور القضاء الإداري في حماية حقوق الإنسان-دراسة تحليلية مقارنة       | حسام مامي          | قسم القانون العام | باسم عزو             |
| كلية الحقوق | ➤ الاتجاهات الحديثة في عملية إعداد الموازنة العامة للدولة             | محمد أمين قره جولي | قسم القانون العام | محمدخير العكام       |

## التقرير السنوي للبحث العلمي والدراسات العليا في جامعة دمشق للعام 2018

|               |                                       |                |  |              |
|---------------|---------------------------------------|----------------|--|--------------|
| إنصاف محمد    | قسم القانون العام                     | عيسى داود      | ➤ ترشيد النفقات كضرورة أساسية لسد العجز في الموازنة العامة للدولة  | كلية الحقوق  |
| شباب ناصر     | قسم الاقتصاد الزراعي                  | هشام عبود      | ➤ دور السياسة الزراعية في الإنتاج الزراعي النباتي وأثرها في دخول المزارعين في محافظة السويداء  | كلية الزراعة |
| فتحي بغدادي   | قسم الموارد الطبيعية المتجددة والبيئة | أميرة بخيت     | ➤ دراسة كفاءة نبات القصب " phragmitescomminus " " australis "  | كلية الزراعة |
| فتحي بغدادي   | قسم الموارد الطبيعية المتجددة والبيئة | غرام غريب      | ➤ دراسة كفاءة نبات القصب الشائع (قصب الماء ) في تنقية ماء الجفت  | كلية الزراعة |
| رجاء الصالح   | قسم الموارد الطبيعية المتجددة والبيئة | سامر ابو حمدان | ➤ تأثير عدد ساعات البرودة والتراكم الحراري في موعد إزهار ونضج بعض أصناف الأجاص المدخلة الى محافظة السويداء                           | كلية الزراعة |
| محمود صبوح    | قسم المحاصيل الحقلية                  | اسراء البوش    | ➤ السلوكية الوراثية للغلة الحبية ومكوناتها وبعض الصفات النوعية في الذرة الصفراء (mays l.zea) باستخدام التهجين نصف التبادلي           | كلية الزراعة |
| حسن عزام      | قسم المحاصيل الحقلية                  | بهاء الشوفي    | ➤ الانعكاس الطيفي لمحصول الحمص وعلاقته بالنمو والانتاجية تحت ظروف نطاقين جغرافيين وموعد زراعة  | كلية الزراعة |
| حسين المحاسنة | قسم المحاصيل الحقلية                  | فرحان حمدان    | ➤ تأثير نظام الزراعة التحميلية في نمو وإنتاجية محصولي الذرة الصفراء وفول الصويا تحت ظروف الزراعة المروية                             | كلية الزراعة |
| يوسف نمر      | قسم المحاصيل الحقلية                  | رحاب عباس      | ➤ تقييم دور توقيت إضافة التسميد الأزوتي والزراعة التحميلية لمحصولي الذرة الصفراء وزهرة الشمس كعروة رئيسة في النمو والتطور والإنتاجية | كلية الزراعة |
| إيهاب جناد    | قسم الهندسة الريفية                   | ميرنا فرح      | ➤ تأثير بعض نظم الري في نمو وإنتاجية البطاطا   | كلية الزراعة |

## التقرير السنوي للبحث العلمي والدراسات العليا في جامعة دمشق للعام 2018

|                     |                        |             |  |              |
|---------------------|------------------------|-------------|--|--------------|
| إيهاب جناد          | قسم الهندسة<br>الريفية | ماجد سلمان  | ➤ دراسة اثر استخدام الاراضي في نوعيه<br>المياه الجوفية في سهل عكار في محافظة<br>طرطوس                                    | كلية الزراعة |
| رياض بلدية          | قسم الهندسة<br>الريفية | علي الصارم  | ➤ تحديد المواقع الملائمة لحصاد مياه المطر<br>في منطقة مصياف باستخدام تقانات<br>RWH GIS/RS                                | كلية الزراعة |
| فاروق الشوا         | قسم الهندسة<br>الريفية | كفاح أحمد   | ➤ دراسة الاحتياج المائي لمحصول الذرة<br>الصفراء في حوض الساحل السوري   | كلية الزراعة |
| فاروق الشوا         | قسم الهندسة<br>الريفية | براءة شاهين | ➤ تحديد الاحتياج المائي لثلاث طرز وراثية<br>من البندورة باستخدام طرائق ري مختلفة<br>سطحي - تنقيط                         | كلية الزراعة |
| صياح أبوغرة         | قسم علوم<br>الأغذية    | نسور الخزني | ➤ تأثير استخدام بدائل الدهن في إنتاج جبن<br>أبيض منخفض الطاقة  | كلية الزراعة |
| محمدخير طحلة        | قسم علوم<br>الأغذية    | عندليب سعيد | ➤ إمكانية الاستفادة من مخلفات معاملة تقطير<br>العنب في إنتاج الزيت والخل ودراسة<br>مؤشرات النوعية                        | كلية الزراعة |
| أنور الحاج علي      | قسم علوم<br>الأغذية    | مرودة عجمي  | ➤ استخلاص أنزيم اللاكتاز من بذور المشمش<br>وإستخدامه في إنتاج حليب منخفض اللاكتوز  | كلية الزراعة |
| عبدالحكيم<br>عزيزية | قسم علوم<br>الأغذية    | ميساء حاطوم | ➤ تكنولوجيا إعدادا وتحضير دبس التفاح في<br>محافظة السويداء ودراسة بعض مؤشرات<br>جودته باختلاف ظروف التصنيع               | كلية الزراعة |
| أحمد هداي           | قسم علوم<br>الأغذية    | روان الخطيب | ➤ تأثير تدعيم اللبن الرائب بالكالسيوم في<br>خواصه الحسية و الفيزيوكيميائية   | كلية الزراعة |
| أنور الحاج علي      | قسم علوم<br>الأغذية    | شادن سليم   | ➤ تأثير مضادات الأكسدة الطبيعية المستخلصة<br>من المليسة وإكليل الجبل في ثباتية زيت فول<br>الصويا المعرض للأكسدة الحرارية | كلية الزراعة |

## التقرير السنوي للبحث العلمي والدراسات العليا في جامعة دمشق للعام 2018

|              |  |             |                  |                 |
|--------------|--|-------------|------------------|-----------------|
| كلية الزراعة | ➤ تأثير بعض منظمات النمو في الدفع الزهري وفي إنتاج الفريزيا <i>ferrisia refracta</i> L ونوعيتها  | جواهر خزام  | قسم علوم البستنة | نبيل البطل      |
| كلية الزراعة | ➤ دراسة بعض العوامل المؤثرة في إكثار نبات الغار دينيا بالعقل الغضة   | أمجد فرح    | قسم علوم البستنة | خليل المعري     |
| كلية الزراعة | ➤ تأثير الرش الورقي بعنصري البوتاسيوم واليورون والسماذ العضوي هيوميك في إنتاجية الزعفران ونوعية أزهاره ( <i>Crocus sativus</i> L)                        | ريم رستم    | قسم علوم البستنة | حسان عبيد       |
| كلية الزراعة | ➤ السماذ العضوي (الكومبوست) الناتج من مخلفات التقليم وتأثيره على إنتاجية بعض أصناف الدراق والتفاح في منطقة الزبداني                                      | أمل سماحه   | قسم علوم البستنة | حسان عبيد       |
| كلية الزراعة | ➤ تأثير نظام الزراعة الحافظة في بعض خصائص التربة الهيدروفيزيائية وإنتاجية بعض المحاصيل العلفية في منطقة مركز بحوث السلمية                                | ايفا ميهوب  | قسم علوم التربة  | سليمان سليم     |
| كلية الزراعة | ➤ رصد تلوث المسطحات الخضراء في مدينة دمشق بالمركبات الهيدروكربونية العطرية متعددة الحلقات  | لين سليمان  | قسم علوم التربة  | سليمان سليم     |
| كلية الزراعة | ➤ معالجة الترب الملوثة بالمعادن الثقيلة (zn.pb.cd) باستخدام الفصل الفيزيائي (الغرلة والترسيب) والاستخلاص الكيميائي                                       | نغم محسن    | قسم علوم التربة  | إياد سراي الدين |
| كلية الزراعة | ➤ التركيب المعدني لبعض الترب في شمال شرق سورية وتأثيره في بعض خصائص التربة الفيزيائية والكيميائية  | حسين سليمان | قسم علوم التربة  | حسن حبيب        |
| كلية الزراعة | ➤ تأثير استعمالات الأراضي في تدهور التربة باستخدام تقانات الاستشعار عن بعد والمسح الحقل في السفح الشرقي لضهر الجبل (قرى ناحية المشنف) في محافظة السويداء | ليلي طالو   | قسم علوم التربة  | وسيم المسبر     |
| كلية الزراعة | ➤ تأثير بعض المبيدات في المفترسين <i>persimilis phytoseiulus</i> <i>stethorus gilvifrus</i> للأكاروس العنكبوتي <i>urticae tetranychus</i> ذي البقعتين    | طارق حويجة  | قسم وقاية النبات | هيفاء السيدة    |

التقرير السنوي للبحث العلمي والدراسات العليا في جامعة دمشق للعام 2018

|                        |                         |                          |   |              |
|------------------------|-------------------------|--------------------------|---|--------------|
| غسان إبراهيم/<br>زراعة | قسم وقاية<br>النبات     | كارولين الداي            | ➤ تقييم بعض الطرائق في مكافحة الحامول<br>Cuscuta Spp على البنندورة  | كلية الزراعة |
| محمود أبوغرة           | قسم وقاية<br>النبات     | فاتن العلوش              | ➤ توصيف عزلات محلية من البكتريا المسببة<br>لمرض سل الزيتون Pseudomonas<br>savastanoi PV : savastanoi وتقييم<br>كفاءتها في إفراز حمض الإندول الخلي   | كلية الزراعة |
| أنور المعمار           | قسم وقاية<br>النبات     | ريما الحلبوني            | ➤ تأثير محصول القمح في احتفاظ بذور<br>الأعشاب بحيويتها وقدرتها على الانبات  | كلية الزراعة |
| خالد العسس             | قسم وقاية<br>النبات     | ساهر الحلبي              | ➤ دينامية النيमतودا المتطفلة في المحيط<br>الجزري الحيوي للكرمة في محافظة السويداء<br>واختبار قابلية بعض الأصول للإصابة<br>بالنيमतودا الأكثر انتشاراً                                      | كلية الزراعة |
| وفاء يعقوب             | قسم وقاية<br>النبات     | دانا الشحف               | ➤ دراسة كفاءة نحل العسل المحلي بجمع<br>العكبر في المنطقة الجنوبية من سورية  | كلية الزراعة |
| مدين الهواري           | قسم العقائد<br>والأديان | عمر وردة                 | ➤ إشارات المرام من عبارات الإمام للبياضي<br>(ت1097هـ) الباب الثالث - دراسة وتحقيق   | كلية الشريعة |
| مدين الهواري           | قسم العقائد<br>والأديان | أحمد شير                 | ➤ النور اللامع والبرهان الساطع في شرح<br>العقيدة الطحاوية - للإمام نجم الدين منكوبرس<br>بن عبدالله الحنفي الناصري ت 652هـ - دراسة<br>وتحقيق من اللوحة 188 إلى اللوحة 269 نهاية<br>المخطوط | كلية الشريعة |
| مدين الهواري           | قسم العقائد<br>والأديان | عبدالقادر العاشق         | ➤ فرقة القرانين وتأثيرها بالإسلام - دراسة<br>تحليلية مقارنة   | كلية الشريعة |
| ريمة الصياد            | قسم العقائد<br>والأديان | سميرة الشيخ<br>عبدالقادر | ➤ نوح عليه السلام بين القرآن الكريم والعهد<br>القديم والدراسات المعاصرة - دراسة تحليلية<br>نقدية مقارنة   | كلية الشريعة |
| مدين الهواري           | قسم العقائد<br>والأديان | مريم ايبش                | ➤ النور اللامع والبرهان الساطع في شرح<br>العقيدة الطحاوية للإمام نجم الدين منكوبرس بن<br>عبدالله الحنفي الناصري ت(652هـ)دراسة<br>وتحقيق - من اللوحة 102 إلى اللوحة 187                    | كلية الشريعة |



التقرير السنوي للبحث العلمي والدراسات العليا في جامعة دمشق للعام 2018

|                 |                           |                     |  |              |
|-----------------|---------------------------|---------------------|--|--------------|
| حمزة حمزة       | قسم الفقه الإسلامي وأصوله | محمد القاضي         | ➤ زوال المحل حال تعدد الجريمة وأثره في العقوبة في الفقه الإسلامي   | كلية الشريعة |
| تيسير أبوخريف   | قسم الفقه الإسلامي وأصوله | ماهر الهندي         | ➤ أثر الرخص الشرعية في أحكام النزوح - دراسة فقهية مقارنة   | كلية الشريعة |
| تيسير الناعس    | قسم الفقه الإسلامي وأصوله | عمر نور الدين       | ➤ المشاركة بالأصول الاستعمالية في الفقه الإسلامي - دراسة مقارنة  | كلية الشريعة |
| أحمد حسن        | قسم الفقه الإسلامي وأصوله | محمدربيع ناصر       | ➤ الوكيل القضائي - دراسة فقهية مقارنة  | كلية الشريعة |
| عيداء المصري    | قسم الفقه الإسلامي وأصوله | ريم طبق             | ➤ ضوابط القليل وأثاره في الفقه الإسلامي  | كلية الشريعة |
| محمدتوفيق رمضان | قسم الفقه الإسلامي وأصوله | لبابة خادم السروجي  | ➤ ماسكت عنه قانون الحوال الشخصية السوري في مسائل فرق الزواج وأثاره/دراسة فقهية قانونية مقارنة/                         | كلية الشريعة |
| هند الخولي      | قسم الفقه الإسلامي وأصوله | سليمان العلي        | ➤ الخطر وضوابطه في الفقه الإسلامي-دراسة تأصيلية تطبيقية  | كلية الشريعة |
| عبدالعزیز حاجي  | قسم الفقه الإسلامي وأصوله | محمد رشيد نور الدين | ➤ كشف القناع عن متن وشرح أبي شجاع - لعلي الشيراملسي ت 1087 هـ دراسة وتحقيق - من بداية الكتاب إلى آخر كتاب الصلاة       | كلية الشريعة |
| حازم محي الدين  | قسم علوم القرآن والحديث   | محمد سعيد طه        | ➤ عناية القاضي وكفاية الراضي للشهاب الخفاجي ( ت 1069 هـ ) من الآية /74/ إلى الآية /110/ من سورة الأنعام - دراسة وتحقيق | كلية الشريعة |
| عبدالعزیز حاجي  | قسم علوم القرآن والحديث   | محمد صهيب أطرش      | ➤ عناية القاضي وكفاية الراضي للشهاب الخفاجي من الآية /7/ إلى الآية /86/ من سورة النساء - دراسة وتحقيق                  | كلية الشريعة |

## التقرير السنوي للبحث العلمي والدراسات العليا في جامعة دمشق للعام 2018

|              |   |                |                                       |              |
|--------------|---|----------------|---------------------------------------|--------------|
| كلية الشريعة | ➤ عناية القاضي وكفاية الراضي للشهاب الخفاجي من الآية (27) إلى الآية (89) من سورة المائدة -دراسة وتحقيق  | خالد الحاج عمر | قسم علوم القرآن والحديث               | نصار نصار    |
| كلية الصيدلة | ➤ الاستخدامات العلاجية لنبات الفستق الحلبي  | شادي خطيب      | قسم العقاقير                          | عصام الشماع  |
| كلية الصيدلة | ➤ تحري وجود البنزن وتحديد مستوياته في بعض المشروبات في السوق المحلية  | نغم مخول       | قسم الكيمياء التحليلية والغذائية      | جمعة الزهوري |
| كلية الصيدلة | ➤ استقصاء أهمية undercarboxylated osteocalcin المصلي لدى مرضى سوريين مصابين بتخلخل العظام   | محمد حسن مرتضى | قسم الكيمياء الحيوية والأحياء الدقيقة | سحر الفاهوم  |
| كلية الصيدلة | ➤ العلاقة بين مستويات فيتامين ك والكثافة العظمية عند نساء سوريات بعد سن الإياس  | سوسن جعصي      | قسم الكيمياء الحيوية والأحياء الدقيقة | شادن حداد    |
| كلية الصيدلة | ➤ استقصاء إمكانية استخدام بعض مورثات المستضدات السطحية المساهمة في الآلية الإمرضية لطفيليات الليشمانيا لتحضير لقاح للوقاية من الليشمانيا المدارية | محمد القاضي    | قسم الكيمياء الحيوية والأحياء الدقيقة | محمد معروف   |
| كلية الصيدلة | ➤ التعبير الجيني عن الهيستونات H1 عند الليشمانية المدارية واستمناعها  | شذى الياس      | قسم الكيمياء الحيوية والأحياء الدقيقة | محمد معروف   |
| كلية الصيدلة | ➤ أهمية المركبات الفينولية في معالجة الليشمانية والوقاية منها   | جلال الشاويش   | قسم الكيمياء الحيوية والأحياء الدقيقة | شادن حداد    |
| كلية الصيدلة | ➤ مسح استقصائي لقصور الغدة الدرقية الخلقي عند حديثي الولادة ومقارنتها مع مجموعات ذات اختطار عال   | مريم سعود      | قسم الكيمياء الحيوية والأحياء الدقيقة | سحر الفاهوم  |
| كلية الصيدلة | ➤ استقصاء بعض طفرات جين c-kit لدى مرضى سوريين مصابين بالورم السدوي المعدي المعوي  | نور فرعون      | قسم الكيمياء الحيوية والأحياء الدقيقة | فوزة منعم    |

## التقرير السنوي للبحث العلمي والدراسات العليا في جامعة دمشق للعام 2018

|              |   |              |   |                     |
|--------------|---|--------------|---|---------------------|
| كلية الصيدلة | قسم الكيمياء الحيوية والأحياء الدقيقة   | إيمان طرقي   | ➤ ترابط التغير النوكليوتيدي الفردي rs 7574865 في جين STAT4 مع التهاب المفاصل الروماتويدي لدى مرضى مراجعين لمشافي دمشق   | فوزة منعم           |
| كلية الصيدلة | قسم الكيمياء الحيوية والأحياء الدقيقة   | لانا موسى    | ➤ تأثير العصيات اللبنية المعدل مناعياً للقدرة القاتلة لوحيدات فئران Balb/c وإنتاجها للانترلوكين 10  | خليل القوتلي        |
| كلية الصيدلة | قسم الكيمياء الحيوية والأحياء الدقيقة   | أروى فرحات   | ➤ عزل وتوصيف الخلايا الابيضاضية الجذعية CD34+CD38 من مرضى ابيضاض دم نقوي حاد سوريين   | مجد الجمالي         |
| كلية الصيدلة | قسم الكيمياء الحيوية والأحياء الدقيقة   | اسماء الصياد | ➤ تواتر التعدد الشكلي للرامزة 72 لجين P53 لدى مريضات سرطان ثدي في مشافي جامعة دمشق  | شادن حداد           |
| كلية الصيدلة | قسم الكيمياء الحيوية والأحياء الدقيقة   | فاتن كفي     | ➤ دراسة التعدد الشكلي لجين مستقبل الفيتامين د لدى بعض المرضى المصابين بالتهاب النسيج حول السننية المزمن في سورية  | شادن حداد           |
| كلية الصيدلة | قسم الكيمياء الحيوية والأحياء الدقيقة   | سوسن الخاني  | ➤ انتشار عدوى فيروس التهاب الكبد E في مصول نساء حوامل   | خليل القوتلي        |
| كلية الصيدلة | قسم الكيمياء الحيوية والأحياء الدقيقة   | يارا بدران   | ➤ استقصاء الدور الممكن لبروتين الـ C-FLIP نسيجياً لدى مرضى مصابين بسرطان القولون في مدينة دمشق ومشافيتها  | المعتصم بالله زيتون |
| كلية الصيدلة | قسم تأثير الأدوية والسموم               | يوسف سلامه   | ➤ تقصي فعالية مشاركة الاريتروبيوتين مع مثبط للاستيل كولين استيراز في زيادة تخلق النسيج العصبي وتحري بعض المعالم العلاجية الناجمة عن هذه المشاركة لدى جردان احدث لديها مرض الزهايمر تجريبياً | سوسن ماضي           |
| كلية الصيدلة | قسم الصيدلانيات والتكنولوجيا الصيدلانية | حازم ابراهيم | ➤ تقييم انتشار مضاعفات الداء السكري ودرجة وعي لدى المرضى  | لمى يوسف            |
| كلية الصيدلة | قسم الصيدلانيات والتكنولوجيا الصيدلانية | آلاء زم      | ➤ دراسة الخواص المضادة للأوكسدة للخلاصة المائية لعكبر النحل وصياغتها في اشكال صيدلانية نصف صلبة لعلاج الحروق  | جميلة حسيان         |

## التقرير السنوي للبحث العلمي والدراسات العليا في جامعة دمشق للعام 2018

|                 |   |                   |   |             |
|-----------------|---|-------------------|---|-------------|
| كلية الصيدلة    | تحضير تحاميل بوديزونايد لعلاج التهاب المستقيم التقرحي وتقييمها في الزجاج  | رغد الترجمان      | قسم الصيدلانيات والتكنولوجيا الصيدلانية | جميلة حسيان |
| كلية طب الأسنان | تحري مقاومة الميناء لتشكل البقع البيضاء حول الحاصرات التقويمية عند تطبيق ليزر CO2 تجربة سريرية مضبوطة معشاة   | تقى رغيص          | قسم تقويم الأسنان والفكين               | غياث محمود  |
| كلية طب الأسنان | علاقة مورفولوجية وكثافة المنطقة الأمامية من الفك العلوي بنماذج النمو الوجهي عند البالغين باستخدام التصوير المقطعي المحوسب ذي الحزمة المخروطية   | علياء الشلاح      | قسم تقويم الأسنان والفكين               | موفق عجاج   |
| كلية طب الأسنان | تقييم العلاقة بين أبعاد وأشكال الأقواس السنية والقاعدية لمرضى بالغين من الصنف الأول الهيكلي والصنف الثالث الهيكلي باستخدام التصوير المقطعي المحوسب ذي الحزمة المخروطية (دراسة شعاعية) | عبدالرحمن وانلي   | قسم تقويم الأسنان والفكين               | غياث محمود  |
| كلية طب الأسنان | دراسة استخدام الصور الضوئية في تشخيص العلاقة السهمية بين الفكين ونموذج النمو  | علي بول دوست      | قسم تقويم الأسنان والفكين               | رانيا حداد  |
| كلية طب الأسنان | تقييم العلاقة بين أبعاد الأقواس السنية والقاعدية لبالغين بسوء إطباق من الصنف الأول والصنف الثاني نموذج أول باستخدام التصوير المقطعي المحوسب ذي الحزمة المخروطية - دراسة شعاعية        | ليال الهلال       | قسم تقويم الأسنان والفكين               | كندة سلطان  |
| كلية طب الأسنان | تأثير تطبيق عسل المانوكا موضعياً على الشفاء بعد قلع الأرحاء الثالثة السفلية المنظرة   | نورالدين الخاناتي | قسم جراحة الفم والفكين                  | ياسر مدلل   |
| كلية طب الأسنان | دراسة سريرية لتقييم فعالية مادة العكبر في الوقاية من التهاب السنخ بعد القلع السني لمرضى القلع المتعدد   | زياد القاضي       | قسم جراحة الفم والفكين                  | هيثم بحاح   |
| كلية طب الأسنان | دراسة مقارنة بين المعالجة الليزرية والمعالجة الدوائية لاضطرابات المفصل الفكي الصدغي   | ميس الملا         | قسم جراحة الفم والفكين                  | هيثم بحاح   |
| كلية طب الأسنان | تقييم فعالية حقن الذيفان البوتوليني لتصحيح الابتسامة اللثوية الناتجة عن فرط المقوية العضلية   | غيث قاسم          | قسم جراحة الفم والفكين                  | عيسى وهبه   |

## التقرير السنوي للبحث العلمي والدراسات العليا في جامعة دمشق للعام 2018

|                 |                   |   |               |  |
|-----------------|-------------------|---|---------------|--|
| كلية طب الأسنان | عمر جبريل         | قسم جراحة الفم والفكين                  | باسل براد     | <p>➤ تقييم فعالية القطع القشري اللاشريحي المنجز بالبيزو في تسريع فك الازدحام التقويمي السني عند البالغين وتقييم مستويات التقبل والانزعاج - تجربة سريرية مضبوطة معشاة</p> |
| كلية طب الأسنان | رهف صلاحي الأصبحي | قسم طب الفم                             | عمر حمادة     | <p>➤ دراسة سريرية مقارنة بين فعالية ليزر Nd:YAG وليزر Diode في تدبير التصبغات اللثوية القتامينية الفيزيولوجية</p>  |
| كلية طب الأسنان | أيهم حجاز         | قسم طب أسنان الأطفال                    | شادي عزوي     | <p>➤ تقييم نجاح تطبيق مادة Biodentine كضمد لبي في سياق بترلب الأرجاء المؤقتة - دراسة سريرية شعاعية</p>   |
| كلية طب الأسنان | سوزان البردويل    | قسم طب أسنان الأطفال                    | ميسون دشاش    | <p>➤ تقييم مدى فعالية برنامج التنظيف الصحي المعتمد على الانترنت مقابل الكتيبات في تعزيز العناية بالصحة الفموية عند أطفال مدارس مدنية دمشق</p>                            |
| كلية طب الأسنان | جين الفيل         | قسم طب أسنان الأطفال                    | مهند لفلوف    | <p>➤ تقييم فعالية مادة clinpro tooth creme في إعادة تمعدن الافات البيضاء قبل النخرية على الاسنان الامامية المؤقتة دراسة سريرية</p>                                       |
| كلية طب الأسنان | آية قدورة         | قسم طب أسنان الأطفال                    | مهند لفلوف    | <p>➤ دراسة قوة ارتباط نوعين من المواد الرابطة للعاج من الجيل الرابع والثامن ذو جزيئات النانو على ميناء وعاج الأسنان الأمامية المؤقتة - دراسة مخبرية</p>                  |
| كلية طب الأسنان | محمد الهدى بللوق  | قسم طب أسنان الأطفال                    | ميسون دشاش    | <p>➤ الصحة الفموية لدى الأطفال بعمر 8 الى 12 سنة في مدينة دمشق في عام 2016</p>   |
| كلية طب الأسنان | محمد نور الحلبي   | قسم طب أسنان الأطفال                    | ندى بشارة     | <p>➤ دراسة فعالية التثنتيت السمي البصري في تدبير سلوك الطفل أثناء التخدير الناحي</p>   |
| كلية طب الأسنان | هبة تقي           | قسم مداواة الأسنان                      | سعاد عبود     | <p>➤ دراسة مقارنة للتسرب الحفافي للكومبوزيت السيال SDR مع الأسمنت الزجاجي الشاردي RM في تقنية الساندويش المفتوحة - دراسة مخبرية</p>                                      |
| كلية طب الأسنان | ميس الخصور        | قسم النسج والتشريح المرضي للفم والأسنان | أحمد المنديلي | <p>➤ دراسة تعبيرية كل من عامل النمو البطاني الوعائي والأنزيم الحال للقلب العضوي 9 في الكيس الجذري والورم السني الكيسي المتقرن</p>  |

## التقرير السنوي للبحث العلمي والدراسات العليا في جامعة دمشق للعام 2018

|                 |   |                    |  |                  |
|-----------------|---|--------------------|--|------------------|
| كلية طب الأسنان | ➤ دراسة تعبيرية الاميلوجينين في كل من ورم مصورات الميناء والكيس التاجي والورم السني المتقرن   | صفا زكريا          | قسم النسيج والتشريح المرضي للفم والأسنان | ممدوح المحارب    |
| كلية طب الأسنان | ➤ مقارنة درجة تعبير مشعر الانقسام Ki-67 بين الآفات محتملة الخباثة والسرطانات شائكة الخلايا في الفم - دراسة كيميائية مناعية نسيجية               | عامر طقم           | قسم النسيج والتشريح المرضي للفم والأسنان | شريف بركات       |
| كلية العلوم     | ➤ الاصطناع الهيدروحراري لجسيمات النيكل النانوية   | علاء الدين مارديني | قسم الكيمياء                             | أحمد فلاح        |
| كلية العلوم     | ➤ دراسة تأثير نوع الكهوليت على نمو ومسامية الغشاء المصعدي   | حسام الدين جلال    | قسم الكيمياء                             | فرانسوا قره بيت  |
| كلية العلوم     | ➤ دراسة الارتشاح المائي لبعض المركبات العضوية متعددة الحلقات العطرية (PAHs) وبعض العناصر المعدنية من الشاشة الاسفلتية المستخدمة في تكتيم السدود | فاطمة شحنة         | قسم الكيمياء                             | فرانسوا قره بيت  |
| كلية العلوم     | ➤ استخدام طرائق الميكانيك الإحصائي في دراسة المواد الكثيفة اللينة والبنى المعقدة  | محمد مروان الراعي  | قسم الفيزياء                             | مصطفى صائم الدهر |
| كلية العلوم     | ➤ دراسة الخواص الضوئية لتراكيب مختلفة من نظام كادميوم تيلورايد (CdTe <sub>2</sub> -XsX) والمركبات الناتجة عنه                                   | ماهر الرفاعي       | قسم الفيزياء                             | أحمد البيحي      |
| كلية العلوم     | ➤ دراسة تغير الخواص الحرارية والكهربائية لبعض البوليميرات التجارية المعالجة بأشعة غاما  | طلال الزمزم        | قسم الفيزياء                             | ماجدة نحيلي      |
| كلية العلوم     | ➤ التناظر الفائق وما وراء النموذج المعياري  | محمود الأصفر       | قسم الفيزياء                             | مصطفى صائم الدهر |
| كلية العلوم     | ➤ دراسة حول حلقة التشاكلات لمودول إسقاطي محليا  | بشار الحسين        | قسم الرياضيات                            | حمزة حاكمي       |

## التقرير السنوي للبحث العلمي والدراسات العليا في جامعة دمشق للعام 2018

|                     |   |                  |                     |                 |
|---------------------|---|------------------|---------------------|-----------------|
| كلية العلوم         | دراسة لتحسين بعض خوارزميات عنقدة البيانات   | وائل علي         | قسم الرياضيات       | ريما القمحة     |
| كلية العلوم         | دراسة حول نماذج البرمجة المتوازية على الحواسيب متعددة النوى   | غنا كرسوح        | قسم الرياضيات       | سمير جعفر       |
| كلية العلوم         | دراسة حول النماذج السكونية في إدارة المخزون   | سناء قويدر       | قسم الرياضيات       | ميسم جديد       |
| كلية العلوم         | دراسة آليات التحقق من صحة التنفيذ في التطبيقات المتوازية الموزعة  | عائشة بني المرجة | قسم الرياضيات       | سمير جعفر       |
| كلية العلوم         | دراسة حول تطبيقات نظرية الأعداد في التشفير  | سليمان زغير      | قسم الرياضيات       | يحيى قطيش       |
| كلية العلوم         | دراسة بعض المتباينات المتعلقة بعمليات التجديد في ضوء التصنيف غير الواسطي لتوزيعات الأعمار وتقديم دراسة محاكاة تساهم في حل هذه المسألة (إن أمكن ذلك) | مرح معراوي       | قسم الإحصاء الرياضي | عدنان عموره     |
| كلية العلوم         | تفسير بنيوي للمعطيات السيزمية D2 و D3 لبلوك الرصافة (رسم الكوم) في التدمرية الشمالية  | باتريسيا شاهين   | قسم الجيولوجيا      | نضال جوني       |
| كلية الفنون الجميلة | حضور اللوحة التشكيلية في فنون ما بعد الحداثة  | صبا قسام         | قسم الرسم والتصوير  | بثينة علي       |
| كلية الفنون الجميلة | الاستشراق في فن التصوير بين المضمون الفكري والقيم الجمالية - منذ بداية القرن الثامن عشر وحتى نهاية القرن العشرين                                    | خولة العبدالله   | قسم الرسم والتصوير  | علي السرميني    |
| كلية الفنون الجميلة | المرأة كقيمة جمالية في فن الحفر والطباعة الأوربي والعربي المعاصر  | لينا ديب         | قسم الحفر والطباعة  | علي سليم الخالد |

## التقرير السنوي للبحث العلمي والدراسات العليا في جامعة دمشق للعام 2018

|                      |   |                         |                               |              |
|----------------------|---|-------------------------|-------------------------------|--------------|
| كلية الفنون الجميلة  | ➤ دور القيم التشكيلية المعمارية في التصميم المسرحي المعاصر في أوروبا                                      | فريزة الأسطواني         | قسم العمارة الداخلية          | سمير أبوزينة |
| كلية الفنون الجميلة  | ➤ التقنيات الذكية واثرها في الفراغات الداخلية التجارية المحلية المعاصرة                                   | فؤاد بلان               | قسم العمارة الداخلية          | رياض خضير    |
| كلية الفنون الجميلة  | ➤ الرسوم التوضيحية ومتغيرات التصميم في مجال تغليف السلعة  | أميرة شحاده آغا الرفاعي | قسم الاتصالات البصرية         | منار حمادي   |
| كلية الفنون الجميلة  | ➤ المفهوم البصري بين الصورة الجرافيكية والصورة الأدبية  | عوني بدلة               | قسم الاتصالات البصرية         | سوسن الزعبي  |
| كلية الهندسة المدنية | ➤ دراسة أثر استخدام FRP في تقييد منطقة نهايات الجوائز البيوتوتية المسلحة المقواة                          | فايز قلاجو              | قسم الهندسة الإنشائية         | هيثم زرزور   |
| كلية الهندسة المدنية | ➤ دراسة تحليلية في أداء الأنابيب الفولاذية المملوءة بالبيتون المحملة محوريا                               | أمان عبدالمالك          | قسم الهندسة الإنشائية         | محمد درويش   |
| كلية الهندسة المدنية | ➤ دراسة الجمل الإنشائية لبعض الابنية السكنية في دمشق القديمة وإعادة تأهيلها                               | يوسف حمدان              | قسم الهندسة الإنشائية         | محمد درويش   |
| كلية الهندسة المدنية | ➤ تحسين إجراءات تخطيط الكلفة في المراحل الأولية من دورة حياة المشروع وفق نظام RIBA لمراقبة تجاوز التكاليف | رهف الشلبي              | قسم الإدارة الهندسية والتشييد | رياض الحسين  |
| كلية الهندسة المدنية | ➤ تطوير النظام التعاقدني لمواكبة متطلبات مشاريع إعادة الإعمار في سورية                                    | هشام يوسفان             | قسم الإدارة الهندسية والتشييد | ماهر مصطفى   |
| كلية الهندسة المدنية | ➤ دراسة أثر قوى الشد في الغضار المرصوص  | سارة قويدر              | قسم الهندسة الجيوتكنيكية      | ابراهيم حمود |



## التقرير السنوي للبحث العلمي والدراسات العليا في جامعة دمشق للعام 2018

|                        |  |                 |                              |               |
|------------------------|--|-----------------|------------------------------|---------------|
| كلية الهندسة المدنية   | ➤ تأثير اضطرابات العينات على سلوك التربة الانتفاخية المشبعة جزئياً بالماء باستخدام تجربة الأومتر                       | ناريمن حلو      | قسم الهندسة الجيوتكنيكية     | ابراهيم حمود  |
| كلية الهندسة المدنية   | ➤ إمكانية استخدام المياه الرمادية في ري المسطحات الخضراء "حالة دراسية: مدينة دمشق- منطقة أبو جرش"                      | ريم العلواني    | قسم الهندسة المائية          | وسام نخلة     |
| كلية الهندسة المدنية   | ➤ تقييم استخدام المسحوق الناتج عن إعادة تدوير مخلفات الهدم البيتونية في المونة البنائية وفي صناعة الاسمنت البورتلندي   | نادين زير       | قسم هندسة النقل ومواد البناء | محمود اسماعيل |
| كلية الهندسة المعمارية | ➤ الأبعاد الإنسانية للفراغ العمراني ودورها في التصميم المكاني للحي السكني  | سامر سعيد       | قسم التصميم المعماري         | جمال الأحمر   |
| كلية الهندسة المعمارية | ➤ جدلية العلاقة بين الانسان والمكان أهمية الذاكرة في حي الحميدية /حمص بعد الازمة/                                      | يارا الحسوني    | قسم تاريخ ونظريات العمارة    | سلوى ميخائيل  |
| كلية الهندسة المعمارية | ➤ تكوين الفراغ العمراني المؤمن (المدافع عنه) - حالة دراسية: مدينة دمشق   | زيد الغزي       | قسم تاريخ ونظريات العمارة    | وائل السمهوري |
| كلية الهندسة المعمارية | ➤ طرق تدعيم وصيانة العناصر الحاملة الابنية المتعرضة للضرر اثناء حالة البناء  | تمام عباس اغا   | قسم علوم البناء والتنفيذ     | سمير سلوم     |
| كلية العلوم السياسية   | ➤ الحرب الاستباقية في القانون الدولي والسياسة الدولية- دراسة تحليلية لمدى شرعية الحرب الاستباقية                       | محمدحيدر السعيد | قسم العلاقات الدولية         | محمد حسون     |
| كلية العلوم السياسية   | ➤ نظرية الأمن الإسرائيلي وانعكاساتها على عملية السلام العربية-الاسرائيلية بعد انتهاء الحرب الباردة                     | لميس شكر        | قسم العلاقات الدولية         | محمد حسون     |
| كلية العلوم السياسية   | ➤ الاستراتيجية الأمريكية تجاه مكافحة الارهاب الدولي في المنطقة العربية 2020- 2015 سورية - العراق - مصر - اليمن أنموذجا | علي علي         | قسم العلاقات الدولية         | خالد المصري   |

## التقرير السنوي للبحث العلمي والدراسات العليا في جامعة دمشق للعام 2018

|                      |   |              |                             |                |
|----------------------|---|--------------|-----------------------------|----------------|
| كلية العلوم السياسية | ➤ الهجرة وأثرها في العلاقات الدولية   | ناصر الخالد  | قسم العلاقات الدولية        | فادي خليل      |
| كلية العلوم السياسية | ➤ التعليم الجامعي والسياسة العامة في سورية  | علاء الموحد  | قسم الدراسات السياسية       | أشواق عباس     |
| كلية العلوم السياسية | ➤ أثر المجتمع المدني في رسم وتنفيذ السياسات العامة (لبنان أنموذجاً)   | نورا علي     | قسم الدراسات السياسية       | كريم أبو حلاوة |
| كلية العلوم السياسية | ➤ التنظيمات الإسلامية المتطرفة وخطرها على بنية المجتمعات العربية العراق أنموذجاً  | اشرف فاضل    | قسم الدراسات السياسية       | سمير حسن       |
| كلية طب الأسنان      | ➤ مقارنة بين طريقتي تلوين للبقعات الزير كونية وأثرها على اللون النهائي للخزف المغطي- دراسة مخبرية   | علاء شاهين   | قسم تعويضات الأسنان الثابتة | نبيل الحوري    |
| كلية طب الأسنان      | ➤ تقييم فعالية طرائق تنظيف مختلفة لسطح التحضير (ميناء وعاج) على قوة الارتباط قبل إعادة إصاق التعويضات الخزفية الكاملة - دراسة مخبرية                          | فرح السباعي  | قسم تعويضات الأسنان الثابتة | محمّدلوي مراد  |
| كلية طب الأسنان      | ➤ مقاومة انكسار تيجان الراتنج المركب بتصميمين مختلفين - دراسة مخبرية  | غريس الخوري  | قسم تعويضات الأسنان الثابتة | جهاد أبونصار   |
| كلية طب الأسنان      | ➤ تأثير تطبيق ليزر الNd:YAG المستخدم لإزالة الحساسية السنّية الناجمة عن التحضير في قوة ارتباط الإسمنت بالعاج (دراسة مخبرية)                                   | أمل العمري   | قسم تعويضات الأسنان الثابتة | محمّدلوي مراد  |
| كلية طب الأسنان      | ➤ دراسة الآثار التحسسية للمطهرات الحاوية على هيبوكلوريت الصوديوم بالمقارنة مع رباعي كلور الأمونيوم على القائمين على التطهير في الوحدات السنّية - دراسة مقارنة | ندى الورغي   | قسم النسيج حول السنّية      | طارق شويكي     |
| كلية طب الأسنان      | ➤ تحري دور فيروس الورم الحليمي البشري في المرض حول السنّية دراسة نسيجية مناعية  | رهب أبو حامد | قسم النسيج حول السنّية      | علي أبوسليمان  |

## التقرير السنوي للبحث العلمي والدراسات العليا في جامعة دمشق للعام 2018

|                                |   |                            |                                   |                 |
|--------------------------------|---|----------------------------|-----------------------------------|-----------------|
| كلية العلوم                    | استعمال جنين الدجاج كنموذج حيواني في تجارب الاغتراس الأجنبي للخلايا الجذعية البشرية   | نور الضللي                 | قسم البيولوجيا الحيوانية          | شادي سكرية      |
| كلية العلوم                    | التنوع الحيوي للنباتات المائية في نهر الحصين وتأثير مستخلصاتها في بعض أنواع الطحالب الدقيقة   | فردوس كورجك                | قسم البيولوجيا النباتية           | عدنان علي نظام  |
| كلية العلوم                    | توصيف خصائص الديدل الحيوي الناتج من مخلفات البرتقال (صنف الفلانسيا citrus sinensis L osbec K) ، والعوامل المؤثرة فيه                    | خالد رمضان                 | قسم البيولوجيا النباتية           | سهيل نادر       |
| كلية العلوم                    | التفكيك الحيوي للفينولات باستعمال المزارع الجرثومية المختلطة  | قصي العبدو                 | قسم البيولوجيا النباتية           | سيرأوس محمد     |
| المعهد العالي للغات            | برنامج مقترح داعم لتنمية مهارة الاستيعاب الشفوي للغة العربية للطلاب الناطقين بغيرها في ضوء النظرية التداولية - المستوى المتوسط أنموذجاً | آلاء السلامة               | قسم تعليم اللغة العربية           | منى طعمة        |
| المعهد العالي للغات            | اتجاهات المدرسين نحو تعليم النحو باستخدام الدراما للناطقين بغير اللغة العربية من المستوى المتقدم الأوسط                                 | رهف الجماس                 | قسم تعليم اللغة العربية           | حسن الأحمد      |
| المعهد العالي للغات            | تصميم أداة موضوعية لقياس مقروئية نصوص لتعليم اللغة العربية للناطقين بغيرها  | ندى القاق                  | قسم تعليم اللغة العربية           | ياسر جاموس      |
| المعهد العالي للغات            | فاعلية تطبيق النظرية التوليدية في تعليم الجملة الإسمية للطلاب الناطقين بغير العربية - دراسة تجريبية - المستوى المتوسط أنموذجاً          | نسرین قدره                 | قسم تعليم اللغة العربية           | يوحنا اللاطي    |
| المعهد العالي للتخطيط الإقليمي | أبعاد التنمية الإقليمية المكانية في لأقاليم الهشة - الحالة الدراسية: ريف دمشق   | لانا الخباز الشهير بالخطيب | التخطيط الاقليمي                  | نتاليا عطفة     |
| كلية الفنون الجميلة            | عالم دانتي وأثره في فن الحفر والطباعة في أوروبا - دراسة تحليلية مقارنة  | وفاء حداد                  | قسم التصميم الجرافيكي والملتميديا | عبداللطيف سلمان |

الملحق (5)

أبحاث الدكتوراه المنجزة للعام 2018

| اسم الكلية                               | اسم البحث  | اسم الطالب       | دكتوراه في:<br>اسم الاختصاص     | بإشراف:<br>اسم المشرف |
|--|--|------------------|---------------------------------|-----------------------|
| كلية الاقتصاد                            | ➤ دور الاستثمار الأجنبي في تمويل تقنيات استغلال النفط في سورية 2015/2001                                   | قسوره مصطفى      | قسم الاقتصاد                    | فادي خليل             |
| كلية الاقتصاد                            | ➤ استراتيجية السياسة النقدية في الاقتصاد الإسلامي وإمكانية الاستفادة من أدواتها في سورية                   | عبدالرحمن الدندل | قسم الاقتصاد                    | فادي خليل             |
| كلية العلوم السياسية                     | ➤ طبيعة الخلافات الخليجية - الإيرانية وتدابيرها على الاقتصاد الإيراني                                      | علي موسى         | قسم الاقتصاد الدولي             | صابر بلول             |
| كلية العلوم السياسية                     | ➤ الاتجاهات الاقتصادية الوطنية المعاصرة في ظل المتغيرات الاقتصادية الدولية-التجربة الصينية نموذجاً         | جنان يوسف        | قسم الاقتصاد الدولي             | خالد رعد              |
| كلية العلوم السياسية                     | ➤ أثر العامل الاقتصادي في صناعة القرار السياسي في روسيا  | غاندي هندي       | قسم الاقتصاد الدولي             | يوسف جزان             |
| المعهد العالي لبحوث الليزر وتطبيقاته     | ➤ تحديد التوزيع الحراري في الجلد الناجم عن الليزر لأجل معالجة أمثل بالاعتماد على قيم واقعية للخواص البصرية | جونى طعمة        | فيزياء وتقانة الليزر            | مصطفى صائم الدهر      |
| المعهد العالي للبحوث والدراسات الزلزالية | ➤ اقتراح منهجية لتحديد الوثوقية المعتمدة على معايير تصميم الجوائز البيتونية مسبقة الاجهاد في سوريا         | احمد علاء زرزور  | قسم الهندسة الإنشائية الزلزالية | ميادة نجم الأحمدكوسا  |
| كلية التربية                             | ➤ فاعلية استخدام نظام التواصل بتبادل الصور في تنمية مهارات التواصل لدى أطفال التوحد                        | سمر ابراهيم      | قسم التربية الخاصة              | مها زحلق              |

## التقرير السنوي للبحث العلمي والدراسات العليا في جامعة دمشق للعام 2018

|              |                         |                     |  |               |
|--------------|-------------------------|---------------------|--|---------------|
| مطانيوس مخول | قسم الإحصاء<br>التطبيقي | فداء الدرويش        | ➤ استخدام الأساليب الإحصائية في دراسة وتحليل بيانات قطاع السياحة في سورية  | كلية الاقتصاد |
| سامر المصطفى | قسم إدارة الأعمال       | مرهف<br>الابراهيم   | ➤ أثر شخصية العلامة التجارية في تحقيق الشراء الاندفاعي لدى العملاء -دراسة ميدانية على سوق الملابس الجاهزة في مدينة دمشق            | كلية الاقتصاد |
| أيمن ديوب    | قسم إدارة الأعمال       | ناريمان شوكي        | ➤ نموذج مقترح للفاعلية التنظيمية في جامعة دمشق   | كلية الاقتصاد |
| سامر المصطفى | قسم إدارة الأعمال       | ماهر زيد            | ➤ أثر وسائل الإعلان والدليل المادي في بناء الصورة الذهنية للمنظمة - دراسة ميدانية على المصارف الخاصة في مدينة دمشق                 | كلية الاقتصاد |
| تيسير زاهر   | قسم إدارة الأعمال       | إياد حماد           | ➤ دور نظم المعلومات وتكنولوجيا الاتصالات في تمكين العاملين - دراسة ميدانية في المنظمات الخدمية العامة العاملة في محافظة دمشق       | كلية الاقتصاد |
| سامر المصطفى | قسم إدارة الأعمال       | ثريا إدلبي          | ➤ إستراتيجية الترويج ودورها في استهداف المستثمرين - دراسة ميدانية عن دور الهيئة السورية للاستثمار في استقطاب الاستثمارات           | كلية الاقتصاد |
| يونس عواد    | قسم إدارة الأعمال       | رسلان<br>علاء الدين | ➤ تقييم استراتيجيات الإصلاح الإداري في المؤسسات المصرفية - دراسة تطبيقية على المصرف التجاري السوري                                 | كلية الاقتصاد |
| عادل قزمانى  | قسم المصارف<br>والتأمين | ندى اليوسف          | ➤ نموذج مقترح لتسعير المنتجات التأمينية في ضوء محددات الخطر " دراسة تحليلية على عينة من الشركات العاملة في السوق السورية للتأمين " | كلية الاقتصاد |
| عصام قريط    | قسم المحاسبة            | خالد<br>نضرالميداني | ➤ دور التدقيق الداخلي في إدارة مخاطر المراجعة في البنوك الاسلامية السورية - دراسة تطبيقية  | كلية الاقتصاد |
| مأمون حمدان  | قسم المحاسبة            | بسام الحسين         | ➤ تقييم مستوى الإفصاح في الشركات المساهمة الخاضعة لرقابة هيئة الأوراق والأسواق المالية السورية - دراسة تطبيقية                     | كلية الاقتصاد |

**التقرير السنوي للبحث العلمي والدراسات العليا في جامعة دمشق للعام 2018**

|               |  |                   |                                       |                  |
|---------------|--|-------------------|---------------------------------------|------------------|
| كلية الاقتصاد | ➤ أثر تطبيق مدخل القيمة العادلة في المؤشرات السوقية للأسهم - دراسة تطبيقية على شركات القطاع المالي المدرجة في سوق دمشق للأوراق المالية   | وائل جقميري       | قسم المحاسبة                          | بطرس ميالة       |
| كلية الاقتصاد | ➤ أثر هيكل ملكية المنشأة في ملائمة معلومات التقارير المالية لقرارات المستثمرين - دراسة تحليلية في الشركات المساهمة العامة  | ربيع سميا         | قسم المحاسبة                          | علي اليوسف       |
| كلية الحقوق   | ➤ المسؤولية الجزائية عن النشر الاعلامي والالكتروني   | ايهم حسن          | قسم القانون الجزائي                   | بارعة القدسي     |
| كلية الزراعة  | ➤ تأثير إضافة مستويات مختلفة من البريبيوتيك ومتعدد الأنزيم الى الخلطة العلفية في الأداء الانتاجي لأرانب التسمين المحلية  | عبدالغفار السلامة | قسم الإنتاج الحيواني                  | يحيى القيسي      |
| كلية الزراعة  | ➤ دراسة الغطاء النباتي ورصده بنظام الاستشعار عن بعد (R.S) ونظام (GIS) في منطقتي هريشة ومعدان (البادية السورية) للاستفادة من الأنواع ذات الأهمية الرعوية - البيئية في صيانة المراعي المتدهورة | نجوى العيبان      | قسم الموارد الطبيعية المتجددة والبيئة | ناصر داوود       |
| كلية الزراعة  | ➤ تأثير بعض المعاملات الزراعية في إنتاجية بعض الطرز البيئية من نبات اليانسون (pimpinella anisum) ودراسة الفعالية الحيوية والمستخلصات على بعض الأفات الزراعية                                 | عزة خلوف          | قسم المحاصيل الحقلية                  | رلى يعقوب        |
| كلية الزراعة  | ➤ تحديد المؤشرات التكنولوجية في تصنيع سجق متخمّر عالي الجودة من لحم الدجاج والبقر  | شادي الأحمد       | قسم علوم الأغذية                      | عبدالحكيم عزيزية |
| كلية الزراعة  | ➤ تأثير بعض مكونات المثلوجات اللبنية المنخفضة الطاقة في خواصها الفيزيوكيميائية والحسية   | ناديا صفوت        | قسم علوم الأغذية                      | صياح أبوغرة      |
| كلية الزراعة  | ➤ أمثلة ظروف إنتاج عصير مدعم بالبروبيوتيك وتقييم ثباتيته أثناء التخزين المبرد  | بيان الأكثر       | قسم علوم الأغذية                      | عبدالوهاب مرعي   |
| كلية الزراعة  | ➤ تطوير طرائق الإكثار الخضري الدقيق وحفظ الأصول الوراثية لبعض أنواع السوسن البري في سورية  | ثريا أبو زيدان    | قسم علوم البستنة                      | خليل المعري      |

## التقرير السنوي للبحث العلمي والدراسات العليا في جامعة دمشق للعام 2018

|                 |   |                |  |                     |
|-----------------|---|----------------|--|---------------------|
| كلية الزراعة    | ➤ دراسة وراثية لظاهرة عدم التوافق الذاتي في بعض أصناف الإجااص   | نوران مصطفى    | قسم علوم البستنة                           | فيصل حامد           |
| كلية الشريعة    | ➤ ضوابط العقوبة في الفقه الإسلامي - دراسة مقارنة  | صفاء شيخ مصطفى | قسم الفقه الإسلامي وأصوله                  | حمزة حمزة           |
| كلية الصيدلة    | ➤ استقصاء طفرات جيني BRCA1 وBRCA2 في حالات سرطان ثدي عائلية سورية   | حسام خليل      | قسم الكيمياء الحيوية والأحياء الدقيقة      | فايزة قبيلي         |
| كلية الصيدلة    | ➤ دراسة التأثير المحتمل المضاد للسكري II للحلبة والبرسيم وحب البركة عند حيوانات التجربة   | أحمد مانعي     | قسم تأثير الأدوية والسموم                  | عبدالناصر عمري      |
| كلية الصيدلة    | ➤ دراسة تحليلية مقارنة للعلاقة البنوية الكيميائية بين مرتسمات الشوائب ومنتجات التخرب المحتملة لمضادات التخثر (من زمرة مثبطات العامل XA المباشرة و زمرة مثبطات الترومبين المباشرة) وأثرها في تقييم جودة مستحضراتها | باسمة عروس     | قسم الكيمياء الصيدلانية والمراقبة الدوائية | محمد عامر المارديني |
| كلية طب الأسنان | ➤ تقييم فعالية طريقة الحلقة في ترميم في العيوب العظمية ثلاثية الأبعاد مع إجراء زرع الأسنان الفوري   | حسام نجوم      | قسم جراحة الفم والفكين                     | ياسر مدلل           |
| كلية طب الأسنان | ➤ تقييم فعالية استخدام شريحة القرين السفلي في إغلاق النواسير الأنفية الفموية الأمامية   | حماده مطيط     | قسم جراحة الفم والفكين                     | عمر حشمة            |
| كلية طب الأسنان | ➤ تقييم خصائص نظامي ربط عاجي universal عند تطبيقهما بتقنيتي ربط عاجي مختلفين  | وائل اليوسف    | قسم مداواة الأسنان                         | علا ياسين           |
| كلية العلوم     | ➤ حلول يرمجية لبعض المعادلات التفاضلية الجزئية غير الخطية   | رشا بعاج       | قسم الرياضيات                              | محمد مناف الحمد     |
| كلية العلوم     | ➤ تكامل الدراسات الليثو_تكتو_سيزمية بهدف تحسين المأمولية النفطية لتشكيلي الكوارشينا أنهدريت في حوض الدو   | علي منصور      | قسم الجيولوجيا                             | أحمد بلال           |

## التقرير السنوي للبحث العلمي والدراسات العليا في جامعة دمشق للعام 2018

|                 |                             |                 |   |                        |
|-----------------|-----------------------------|-----------------|---|------------------------|
| أحمد بلال       | قسم الجيولوجيا              | أحمد كفا        | ➤ دراسة جيولوجية وجيوفيزيائية بنيوية بقصد تحديد المصائد الهيدروكربونية في تركيب مملحة الكوم                                       | كلية العلوم            |
| محمد شبلاق      | قسم الهندسة المائية         | سماح محمد       | ➤ الهطول الأعظمي الممكن كأساس لتصميم مفيضات السدود في سورية   | كلية الهندسة المدنية   |
| محمد زياد الملا | قسم التخطيط والبيئة         | أروى شرف الدين  | ➤ دراسة دور الاقتصاد الإقليمي واقتصاديات العمران في إعداد خطط التنمية الإقليمية المكانية ، حالة دراسية : إقليم المنطقة الشرقية    | كلية الهندسة المعمارية |
| خالد المصري     | قسم العلاقات الدولية        | وائل الصفدي     | ➤ العلاقات الأطلسية - الروسية بعد انتهاء الحرب الباردة وانعكاسها على الاستقرار في منطقتي أوراسيا والشرق الأوسط                    | كلية العلوم السياسية   |
| وجيه الشيخ      | قسم الدراسات السياسية       | عامر محمد       | ➤ إشكالية الحداثة في الفكر السياسي العربي المعاصر (محمد أركون-محمد عابد الجابري- علي حرب)   | كلية العلوم السياسية   |
| ميشيل شيه       | قسم الدراسات السياسية       | سومر صالح       | ➤ ظاهرة التطرف في الثقافة العربية المعاصرة- دراسة في الأسباب والتداعيات   | كلية العلوم السياسية   |
| جهاد أبو نصار   | قسم تعويضات الأسنان الثابتة | منصور أبو القصب | ➤ تقييم الأداء السريري لجسور الضمنيات الزيركونية وفق ثلاثة تصاميم   | كلية طب الأسنان        |
| مصطفى بصل       | قسم البيولوجيا الحيوانية    | جنان حسين       | ➤ تقييم فعالية مستخلصات (مكونات ) أوراق نبات القبار الشوكي Capparis spinosa وثماره في معالجة الجرذان المصابة بمرض السكري التجريبي | كلية العلوم            |



## الملحق (6)

مخرجات البحث العلمي من المقالات العلمية في مجلات جامعة دمشق خلال

العام 2018

❖ مجلة الآداب و العلوم الإنسانية للعام 2018

| اسم الباحث           | عنوان البحث   | المجلد ، العدد ،<br>العام |
|----------------------|---|---------------------------|
| أ.د. عبد النبي اصطيف | افتتاحية العدد مفهوم الأدب القومي   | 2018،1،34                 |
| أ.د. عبد النبي اصطيف | عالمية الأدب العربي   | 2018،1،34                 |
| د. حسين علي الزعبي   | معايير شعر المديح عند النقاد العرب القدماء  | 2018،1،34                 |
| أ.د. بشرى خير بك     | دراسة تاريخية للصناعات الغذائية في العهد العثماني في دمشق وريفها (معاصر الزيت والدبس أنموذجاً للدراسة)              | 2018،1،34                 |
| د. حسناء أقدح        | تجليات الرحلة في شعر ابن دراج القسطلبي  | 2018،1،34                 |
| د.حسان عبد الحق      | لخصوبة المقدسة في عصور ما قبل التاريخ (من الباليوليت الأعلى إلى نهاية العصر الحجري النحاسي) (من 35000 إلى 3600 ق.م) | 2018،1،34                 |
| د. زياد سلهب         | علم الآثار الغارقة تحت الماء  | 2018،1،34                 |
| د. خالد كيوان        | الديناريوس الروماني (نشأة وتطوراً)  | 2018،1،34                 |
| د. باسم جبور         | ابتهال ديني للإلهين شمش وأدد (ترجمة وتحليل ودراسة)  | 2018،1،34                 |
| د. إيمان الزايد      | انعكاس معدل النمو السكاني على التوزيع الجغرافي لسكان المحافظات والمدن السورية                                       | 2018،1،34                 |
| د. عيسى العسافين     | الوعي المعلوماتي لدى طلاب كلية الإعلام بجامعة دمشق:   | 2018،1،34                 |
| د. علي اللحام        | الاستعمار: روح العصر في رواية "خارطة الحب" لأهداف سويف (بحث لغة إنكليزية)   | 2018،1،34                 |
| د. حسين علي الزعبي   | اختراع المعاني عند النقاد العرب القدماء   | 2018،2،34                 |

## التقرير السنوي للبحث العلمي والدراسات العليا في جامعة دمشق للعام 2018

|           |  |                                    |
|-----------|--|------------------------------------|
| 2018،2،34 | خطب ابن نباتة الفارقي، 1-المضمون والبناء الفكري  | د. لميس عبد العزيز داود            |
| 2018،2،34 | خطب ابن نباتة الفارقي، 2- البنية اللغوية والأسلوبية  | د. لميس عبد العزيز داود            |
| 2018،2،34 | البعد الديني في شعر شعراء الدعوة الإسلامية   | د. هبة عقيل                        |
| 2018،2،34 | دراسة رحلة (الخمرة الحسية في الرحلة القدسية) للشيخ مصطفى البكري الصديقي  | أ. د. بشرى خير                     |
| 2018،2،34 | أثر الحضارة العربية في النهضة الأوروبية  | د. حسام الناييف                    |
| 2018،2،34 | نتائج الحرب العالمية الأولى على ألمانيا  | د. وضاح نوفل                       |
| 2018،2،34 | الماء في الفكر الرافدي القديم  | د. حسان عبد الحق                   |
| 2018،2،34 | المسكوكات البطلمية وتواجدها في الساحل السوري   | د. خالد كيوان                      |
| 2018،2،34 | الاستشعار عن بعد وأهميته في الكشف عن الآثار  | أ. د. زياد سلهب                    |
| 2018،2،34 | موقف المتكلمين من مبادئ الفكر الأرسطية   | د. هنى الجزر                       |
| 2018،2،34 | الأخلاق الأنطولوجية عند ماركس أوريلوس  | د. علي محمد أسبر                   |
| 2018،2،34 | لتنمية الوطنية الشعبية ومسألة العدالة الاجتماعية   | أ. د. فيصل سعد                     |
| 2018،2،34 | المشكلات السكانية في محافظة اللاذقية   | د. إيمان الزايد                    |
| 2018،2،34 | تشكل وادي نهر بردى (دراسة جيومورفولوجية)   | د. غزوان سلوم                      |
| 2018،2،34 | تصنيف المباني من مشاهد الاستشعار عن بعد ذات قدرة التمييز المكاني العالية بطريقة الأهداف المحددة باستخدام برنامج Imagine Objective (حالة دراسية منطقة سكانية بمدينة دمشق) | د. محمد علاء شعلان د. أسماء الفوال |
| 2018،2،34 | الترجمة ما بين النهجين المصدري والهادفي  | د. عادل داود                       |
| 2018،2،34 | التغلب على المعوقات الرئيسية التي تحد من قدرة طلبة الجامعة العربية المفتوحة على اكتساب وتطوير مهاراتهم في الكتابة: دراسة مؤسسية  | د. نجيب شهابي د. يوسف شدوح         |
| 2018،2،34 | الاحتواء الاجتماعي في رواية إيميلي برنتي (مرتفعات وذرنبغ) ورواية شارلون بونتي (جين إير)  | د. نايف الياسين                    |

التقرير السنوي للبحث العلمي والدراسات العليا في جامعة دمشق للعام 2018

|            |  |           |
|------------|--|-----------|
| د. لينا طه | الشعر وتعليم اللغة الفرنسية للناطقين بغيرها (دراسة مطبقة على متعلمي اللغة الفرنسية في المعهد العالي للغات) | 2018،2،34 |
|------------|--|-----------|

❖ مجلة جامعة دمشق للدراسات التاريخية للعام 2018

| المجلد ، العدد ،<br>العام | عنوان البحث  | اسم الباحث            |
|---------------------------|--|-----------------------|
| 1,2018                    | ➤ المؤرخ الفرنسي بيير روسي (ROSSI) وتاريخ العرب الحقيقي: استشراق معرفي مسيس أم معرفي خالص؟"          | أ.د. نجاح محمد        |
| 1,2018                    | ➤ "اللغة والتاريخ العربي القديم  | أ.د. محمد بهجت قبيسي  |
| 1,2018                    | ➤ "أفاميا كنموذج للحضارة العربية السورية القديمة".   | أ.د. نشأت رعدون       |
| 1,2018                    | ➤ "الجزور العربية المشتركة بين المشرق والمغرب في العصر الكنعاني: نماذج ونقوش ودلالات تاريخية حضارية" | أ.د. إبراهيم الخلايلي |
| 1,2018                    | ➤ "اللغة العربية القديمة وأصولها   | أ.د. جهاد عبود        |
| 1,2018                    | ➤ الدور التاريخي لعلماء الفلك العرب في تطوير علوم الفلك في الغرب في العصور الوسطى.                   | أ.د. محمد العصيري     |
| 1,2018                    | ➤ "علماء الحضارة العربية وتأسيس الكيمياء الحديثة"  | أ.د. فوزي مصطفى       |
| 1,2018                    | ➤ "العلوم التطبيقية في الأندلس ومدى اعتمادها على المنهج التجريبي"                                    | أ.د. غطاس نعمة        |
| 1,2018                    | ➤ "الجهاز العسكري والأمني في مرحلة الانتداب الفرنسي (1920-1946)".                                    | أ.د. حسام النايف      |
| 1,2018                    | ➤ "التراث الثقافي غير المادي وآلية فهم اتفاقية اليونسكو (2003) من أجل تحقيق تنمية مستدامة            | أ.د. عمار النهار      |
| 1,2018                    | ➤ "مشروع الإرهاب على سوريا: ظاهرة العصر- ومهام الشر المطلق"  | أ.د. أحمد الحاج علي   |
| 1,2018                    | ➤ "الإرهاب والمقاومة المشروعة والجريمة السياسية: دراسة تاريخية"                                      | أ.د. عبد المنعم أحمد  |

## الملحق (7)

مخرجات البحث العلمي من المقالات العلمية

في قاعدة بيانات Scopus

خلال العام 2018

| Authors   | Title   | Source title   |
|---|---|--|
| Bouchaâla, K., Ghanameh, M.F., Essadiqi, E.H., Faqir, M., Meziane, M., Mada, M. | ➤ Modeling of anisotropy influence on thickness distribution of deep drawing sheet  | (2018) ACM International Conference Proceeding Series, pp. 142-146. Cited 1 time.    |
| Ballouk, M.A.-H., Dashash, M.   | ➤ The gingival health status of 8-12 year-old children in Damascus city in Syria during the Syrian Crisis: A cross-sectional epidemiological oral health survey                             | (2018) BMC Research Notes, 11 (1), art. no. 887, .                                   |
| Mouhanna, A.M.  | ➤ Primary evaluation of Acibenzolar-S-Methyl (ASM) efficiency on vegetative parameters and resistance responses of tomato and eggplant to root-knot nematode <i>Meloidogyne incognita</i> . | (2018) Arab Journal of Plant Protection, 36 (3), pp. 223-230.                        |
| Aljerf, L.  | ➤ Data of thematic analysis of farmer's use behavior of recycled industrial wastewater  | (2018) Data in Brief, 21, pp. 240-250. Cited 7 times.                                |
| Abo Samra, D., Hadad, R.  | ➤ Midpalatal suture: evaluation of the morphological maturation stages via bone density   | Progress in Orthodontics, 19 (1), art. no. 29, . Cited 1 time                        |
| Jalal, H., Saoud, Y., Karabet, F.   | ➤ Optimization condition for aluminum alloy 6066 anodizing  | (2018) Journal of Surface Science and Technology, 34 (3-4), pp. 104-110.             |
| Ibrahim, S., Dayoub, R., Melter, M., Weiss, T.S.                                | ➤ Bile acids down-regulate the expression of Augmenter of Liver Regeneration (ALR) via SHP/HNF4α1 and independent of Egr-1  | (2018) Experimental and Molecular Pathology, 105 (3), pp. 236-242. Cited 2 times.    |
| Kabakian-Khasholian, T., Bashour, H., El-Nemer, A.,                             | ➤ Implementation of a labour companionship model in three public hospitals in Arab middle-income countries  | (2018) Acta Paediatrica, International Journal of Paediatrics, 107, pp. 35-43. Cited |

## التقرير السنوي للبحث العلمي والدراسات العليا في جامعة دمشق للعام 2018

|  |  |   |
|--|--|---|
| Kharouf,M. ,Elsheikh, O.,<br>Sheikha, S., Saleh,S.,Jaffa, M.,<br>Barazi, R., El Lakany, N.,<br>Barakat, R., Nameh, N., Chahine,<br>R., Portela, A.   |  | 1 time.   |
| Haj Bakri, M., Nasser, M., Al<br>Saqer, L  | ➤ Endovascular treatment of coronary<br>subclavian steal syndrome complicated with<br>STEMI and VF: A case report and review of<br>the literature                            | (2018) Clinical Case Reports, 6<br>(12), pp. 2482-2489  |
| Aljarad,S., Alhamid,A.,<br>Rahmeh,A.R., Alibraheem,A.,<br>Wafa,A., Alachkar,<br>W.,Aljarad,Z.,AzizG.   | ➤ Bloom syndrome with myelodysplastic<br>syndrome that was converted into acute<br>myeloid leukaemia, with new ophthalmologic<br>manifestations: The first report from Syria | (2018) Oxford Medical Case<br>Reports, 2018 (12), pp. 414-418.  |
| Bousquet,J., Mohammad,Y.,<br>Bedbrook,A.,To, T.,McGihon,R.,<br>Bárbara, C., Melo-Gomes, E.,<br>Rosado-Pinto, J., Simão, P.,<br>George,F., Punturieri,A., Kiley,<br>J.P., Nunes, E., Cossa,A.,<br>Camargos, P., Stelmach, R.,<br>Cruz, A.A., Rostan, M.V., Yañez,<br>A., González-Díaz, S.N., Urrutia-<br>Pereira, M., Calderon, M.A.,<br>Gómez, R.M., German, Z.,<br>Kolek, V., Špicák, V., Lan,<br>L.T.T., Hurd, S., Lenfant, C.,<br>Yorgancioglu, A., Gemicioglu,<br>B., Ekinci, B., Ozkan, Z., Al-<br>Zahab, B.A., Dmeirieh, A., Shifa,<br>R.,<br>Faroun, H., AlJaber, A., Halloum,<br>R., Fatmeh, Y., Alzein, A.,<br>Aloush, J., Dib, G., Shaaban, R.,<br>Arrais, M., Do Céu Teixeira, M.,<br>Conceição, C., Ferrinho, P | ➤ Country activities of Global Alliance against<br>Chronic Respiratory Diseases (GARD): Focus<br>presentations at the 11th GARD General<br>Meeting, Brussels                 | (2018) Journal of Thoracic<br>Disease, 10 (12), pp. 7064-7072.  |
| Alkhateeb, M., Alsakkal, M.,<br>Alfauri, M.N., Alasmr, D.  | ➤ Reversible dilated cardiomyopathy as a<br>complication of adrenal cortex insufficiency:<br>A case report   | (2018) Journal of Medical Case<br>Reports, 12 (1), art. no. 345,                                      |
| Al-Swaidani, A., Al-Hajeh, T.,<br>Meziab, A.   | ➤ The effect of using natural pozzolan-based<br>cement concretes on zinc phosphated rebars<br>corrosion  | (2018) IOP Conference Series:<br>Materials Science and<br>Engineering, 431 (5), art. no.<br>052005, . |

## التقرير السنوي للبحث العلمي والدراسات العليا في جامعة دمشق للعام 2018

|   |   |  |
|---|---|--|
| Alnader, A.L.I., Salman, I., Ajami, K., Alzein, A.                | ➤ Arabic ontology-based approach for chest diseases diagnosis   | (2018) Journal of Theoretical and Applied Information Technology, 96 (21), pp. 7077-7087.                              |
| Mardnly, Z., Mouselli, S., Abdulraouf, R.                         | ➤ Corporate governance and firm performance: an empirical evidence from Syria   | (2018) International Journal of Islamic and Middle Eastern Finance and Management, 11 (4), pp. 591-607. Cited 3 times. |
| Al-Kasmi, B., Al Rahal, O., El-Zein, H., Nattouf, A.-H.           | ➤ Structural and in vitro in vivo evaluation for taste masking  | (2018) Expert Opinion on Drug Delivery, 15 (11), pp. 1105-1116.  |
| Okasha, G., Haddad, I., Sulaiman, A.A                             | ➤ Salivary cyanide and thiocyanate levels in smokers with periodontitis   | (2018) World Journal of Dentistry, 9 (6), pp. 462-467.   |
| Darwish, B., Mahfouz, M.Z., Izzat, M.B.                           | ➤ Usefulness of routine computed tomography in the evaluation of penetrating war injuries to the chest  | (2018) Interactive Cardiovascular and Thoracic Surgery, 27 (5), pp. 703-707.   |
| Salahi Alasbahi, R., Hamadah, O.                                  | ➤ A comparative clinical study between the efficacy of Nd:YAG laser and Diode laser in the management of physiologic gingival melanin pigmentation  | (2018) Oral Surgery, 11 (4), pp. 282-290.  |
| Alammar, A., Heshmeh, O., Mounajjed, R., Goodson, M., Hamadah, O. | ➤ A comparison between modified and conventional surgical techniques for surgical lip repositioning in the management of the gummy smile  | (2018) Journal of Esthetic and Restorative Dentistry, 30 (6), pp. 523-531.   |
| Aljerf, L.  | ➤ High-efficiency extraction of bromocresol purple dye and heavy metals as chromium from industrial effluent by adsorption onto a modified surface of zeolite: Kinetics and equilibrium study | (2018) Journal of Environmental Management, 225, pp. 120-132. Cited 28 times.  |
| Perkins, J.D., Ajeeb, M., Fadel, L., Saleh, G.                    | ➤ Mental health in Syrian children with a focus on post-traumatic stress: a cross-sectional study from Syrian schools   | (2018) Social Psychiatry and Psychiatric Epidemiology, 53 (11), pp. 1231-1239. Cited 1 time.                           |
| Bou Khalil, R., Richa, S.   | ➤ On cognitive debiasing and the judgment of suicide-attackers [Article@À propos de la correction du biais cognitif et du jugement des agresseurs-suicidaires]                                | (2018) Encephale, 44 (5), pp. 476-478. Cited 2 times.  |

|   |  |   |
|---|--|---|
| Martins, J.N.R., Alkhawas, M.-<br>B.A.M., Altaki, Z., Bellardini, G.,<br>Berti, L., Boveda, C., Chaniotis,<br>A., Flynn, D., Gonzalez, J.A.,<br>Kottoor, J., Marques, M.S.,<br>Monroe, A., Ounsi, H.F.,<br>Parashos, P., Plotino, G.,<br>Ragnarsson, M.F., Aguilar, R.R.,<br>Santiago, F., Seedat, H.C.,<br>Vargas, W., von Zuben, M.,<br>Zhang, Y., Gu, Y., Ginjeira, A. | ➤ Worldwide Analyses of Maxillary First<br>Molar Second Mesiobuccal Prevalence: A<br>Multicenter Cone-beam Computed<br>Tomographic Study   | (2018) Journal of Endodontics,<br>44 (11), pp. 1641-1649.e1. Cited<br>4 times.              |
| Filho, W., Raath, S., Lazzarini,<br>B., Vargas, V.R., de Souza, L.,<br>Anholon, R., Quelhas, O.L.G.,<br>Haddad, R., Klavins, M., Orlovic,<br>V.L. Leal  | ➤ The role of transformation in learning and<br>education for sustainability   | (2018) Journal of Cleaner<br>Production, 199, pp. 286-295<br>Cited 25 times.                |
| Khalil, H., Monem, F., Al-<br>Quobaili, F.  | ➤ Identification of three BRCA1/2 mutations<br>and a study of the likelihood of an association<br>with certain characteristics in Syrian familial<br>breast cancer patients  | (2018) Middle East Journal of<br>Cancer, 9 (4), pp. 274-281                                 |
| Samra, D.A., Hadad, R   | ➤ .Skeletal age-related changes of midpalatal<br>suture densities in skeletal maxillary<br>constriction patients: CBCT study   | (2018) Journal of Contemporary<br>Dental Practice, 19 (10), pp.<br>1260-1266.               |
| Ramadan, R., Aita, J.   | ➤ A model of mobile payment usage among<br>Arab consumers  | (2018) International Journal of<br>Bank Marketing, 36 (7), pp.<br>1213-1234. Cited 3 times. |
| Yazigi, S., Zenati, M., Hadad, R.   | ➤ Volumetric upper airway changes following<br>a new technique for surgically-assisted<br>maxillary expansion (SAME)<br>[Article@Zmiany objętościowe górnych dróg<br>oddechowych po zastosowaniu nowej techniki<br>wspomagane go chirurgicznie poszerzania<br>szczęki] | (2018) Dental and Medical<br>Problems, 55 (4), pp. 371-378                                  |
| Hamad, K., Kaseem, M.,<br>Ayyoob, M., Joo, J., Deri, F.   | ➤ Polylactic acid blends: The future of green,<br>light and tough  | (2018) Progress in Polymer<br>Science, 85, pp. 83-127. Cited 43<br>times.                   |
| Najjar, F., Alammar, M., Al-<br>Massarani, G., Almalla, N.,<br>Japawe, A., Ikhtiar, A.  | ➤ Circulating endothelial cells and<br>microparticles as diagnostic and prognostic<br>biomarkers in small-cell lung cancer   | (2018) Lung Cancer, 124, pp. 23-<br>30. Cited 1 time.                                       |



|   |  |  |
|---|--|--|
| Aljarad, S., Alhamid, A., Tarabishi, A.S., Suliman, A., Aljarad, Z.   | ➤ The impact of helicobacter pylori eradication on platelet counts of adult patients with idiopathic thrombocytopenic purpura  | (2018) BMC Hematology, 18 (1), art. no. 28, . Cited 2 times.   |
| Gad, M.M., Al-Husseini, M.J., Salahia, S., Saad, A.M., Amin, R.   | ➤ Chilaiditi syndrome - A rare case of pneumoperitoneum in the emergency department: A case report   | (2018) Journal of Medical Case Reports, 12 (1), art. no. 263, . Cited 1 time.                                |
| Al Jarouf, Y.A., Kurdy, M.-B.   | ➤ A Hybrid Method to Detect and Verify Vehicle Crash with Haar-Like Features and SVM over the Web  | (2018) 2018 International Conference on Computer and Applications, ICCA 2018, art. no. 8460417, pp. 177-182. |
| Alshukur, M., Fotheringham, A.  | ➤ Studying the Linear Density of Multi-Thread Fancy Yarn Made from Natural Fibers Using the Design of Experiments  | (2018) Journal of Natural Fibers, 15 (5), pp. 658-667. Cited 1 time.   |
| Hassan, A., Abbas, O  | ➤ Design of a wide band six port reflectometer using broadside coupled lines   | (2018) Microwave and Optical Technology Letters, 60 (9), pp. 2101-2103.                                      |
| Zainedeen, O., Al Haffar, I., Kochaji, N., Wassouf, G   | ➤ The efficacy of ultrasonography in monitoring the healing of jaw lesions   | (2018) Imaging Science in Dentistry, 48 (3), pp. 153-160.  |
| Abbara, R., Maarouf, M.   | ➤ Detect the presence of LeIF gene in the Leishmania tropica genome and sequence it  | (2018) Meta Gene, 17, pp. 28-33.   |
| Arous, B., Al-Mardini, M.A  | ➤ Development and Validation of a Stability-Indicating Liquid Chromatographic Method with Mass-Spectrometric Detection for the Analysis of Apixaban and Determination of Production Related Impurities | (2018) Pharmaceutical Chemistry Journal, 52 (6), pp. 573-581.  |
| Gabnai, S.G., Kósa, L., Tóth, E., Schulteisz, N., Gangl, J., Othman, M., Ihász, F.  | ➤ Physiological adaptations to specific endurance training in professional female handball players   | (2018) Physiology International, 105 (3), pp. 266-275.   |
| Inokuchi, M., Dumre, S.P., Mizukami, S., Tun, M.M.N., Kamel, M.G., Manh, D.H., Phuc, L.H., Van Thuong, N., Van An, T., Weiss, L.N., Turk, T., Dang, | ➤ Association between dengue severity and plasma levels of dengue-specific IgE and chymase   | (2018) Archives of Virology, 163 (9), pp. 2337-2347. Cited 1 time.   |

|  |  |   |
|--|--|---|
| T.N., Huong, V.T.Q., Morita, K.,<br>Huy, N.T., Hirayama, K.  |  |   |
| Kubitary, A., Alsaleh, M.A.  | ➤ War experiences, posttraumatic stress disorder, sleep disorders: Clinical effectiveness of treatment by repeating phrases of positive thoughts (TRPPT) of mental-war disorders in Syrian refugees children and adolescents war victims - A new therapeutic trial | (2018) Sleep and Hypnosis, 20 (3), pp. 210-226.   |
| Al Majou, H., Hassani, B., Bruand, A.  | ➤ Transferability of continuous- and class-pedotransfer functions to predict water retention properties of semiarid Syrian soils   | (2018) Soil Use and Management, 34 (3), pp. 354-369.                                    |
| Smetanová, A., Le Bissonnais, Y., Raclot, D., Pedro Nunes, J., Licciardello, F., Le Bouteiller, C., Latron, J., Rodríguez Caballero, E., Mathys, N., Klotz, S., Mekki, I., Gallart, F., Solé Benet, A., Pérez Gallego, N., Andrieux, P., Moussa, R., Planchon, O., Santos, J.M., Alshihabi, O., Chikhaoui, M., Follain, S. | ➤ Temporal variability and time compression of sediment yield in small Mediterranean catchments: impacts for land and water management   | (2018) Soil Use and Management, 34 (3), pp. 388-403. Cited 4 times.                     |
| Arous, B., Al-Mardini, M.A., Karabet, F., Daghestani, M., Al-Lahham, F., Al-Askar, A.  | ➤ Development and Validation of a Liquid Chromatography Method for the Analysis of Rivaroxaban and Determination of Its Production Related Impurities  | (2018) Pharmaceutical Chemistry Journal, 52 (5), pp. 483-490.                           |
| Elhaj, S.I., Bashir, A.N., Aslan, L.   | ➤ Study of life table of cydia pomonella l. At different constant temperatures under laboratory conditions   | (2018) Arab Journal of Plant Protection, 36 (2), pp. 86-93.                             |
| Barnkggei, I., Khattab, R.   | ➤ Detecting the effect of bisphosphonates during osteoporosis treatment on jawbones using multidetector computed tomography: The OSTEOSYR project  | (2018) Journal of investigative and clinical dentistry, 9 (3), p. e12332. Cited 1 time. |
| Shllalo, A.J., Daghestani, M.  | ➤ Comparison of volatile emissions from uninfested and infested almond leaves with <i>Aporia crataegi</i> (L.)   | (2018) Arab Journal of Plant Protection, 36 (2), pp. 147-153                            |
| Al-Rifai, J., Amoudi, O.   | ➤ An exploratory study on waste management in micro-enterprises in Jordan  | (2018) Journal of Solid Waste Technology and Management, 44 (3), pp. 214-222.           |

## التقرير السنوي للبحث العلمي والدراسات العليا في جامعة دمشق للعام 2018

|   |   |   |
|---|---|---|
| El-Asas, K., Jawish, A., Haydar, A., Hasan, A.  | ➤ Laboratory evaluating of the efficiency of some substrates for storing entomopathogenic nematodes Heterorhabditis bacteriophora                               | (2018) Arab Journal of Plant Protection, 36 (2), pp. 141-146.                                     |
| Makey, G., Yavuz, O., Kesim, D.K., Turnalr, A., Elahil, P., Toumi, J., Ei-Daher, M.S., Ilday, S., Tokel, O., Ömer Ilday, I.F. | ➤ Applying the Principle of Orthogonality of High Dimensional Random Vectors to Obtain High-Density, Large-Volume 3D Holographic Display                        | (2018) 2018 Conference on Lasers and Electro-Optics Pacific Rim, CLEO-PR 2018, art. no. 8699430,  |
| Zaid, K., Azar-Maalouf, E., Barakat, C., Chantiri, M  | ➤ p53 Overexpression in oral mucosa in relation to Shisha smoking in Syria and Lebanon  | (2018) Asian Pacific Journal of Cancer Prevention, 19 (7), pp. 1879-1882.                         |
| Ayach, O.A., Hadad, R.  | ➤ Correlation between cervical vertebrae volume parameter and the skeletal maturation status  | (2018) Journal of Contemporary Dental Practice, 19 (6), pp. 662-668.                              |
| Chiyah, B., Kayed, K.   | ➤ Effect of annealing temperature on the structural and optical properties of silver oxide thin films prepared by thermal evaporation with subsequent annealing | (2018) International Journal of Nanoelectronics and Materials, 11 (3), pp. 305-310                |
| Alali, F., Kochaji, N.  | ➤ Proliferative activity of myoepithelial cells in normal salivary glands and adenoid cystic carcinomas based on double immunohistochemical labeling            | (2018) Asian Pacific Journal of Cancer Prevention, 19 (7), pp. 1965-1970.                         |
| Shaheen, R., Taifour, R., Al-Ezzo, A.   | ➤ Seismic analysis of the igneous intrusions in the Ash Shaer Area in the Northern Palmyrides, Syria and their impacts on petroleum system                      | (2018) Arabian Journal of Geosciences, 11 (13), art. no. 334, .                                   |
| Gradinaru, D., Khaddour, H., Margina, D., Ungurianu, A., Borsa, C., Ionescu, C., Prada, G.-I., Usher, J., Elshimali, Y.       | ➤ Insulin-Leptin Axis, Cardiometabolic Risk and Oxidative Stress in Elderly with Metabolic Syndrome   | (2018) Experimental and Clinical Endocrinology and Diabetes, 126 (7), pp. 445-452. Cited 2 times. |
| Alnahhas, A., Alkhatib, B., Omar, A.  | ➤ Enhancing the retrieval of social web-based E-learning content using semantics extracted from dbpedia and wordnet ontologies                                  | (2018) Journal of Theoretical and Applied Information Technology, 96 (12), pp. 3664-3674          |
| Saad, A.M., Turk, T., Al-Husseini, M.J., Abdel-Rahman, O  | ➤ Trends in pancreatic adenocarcinoma incidence and mortality in the United States in the last four decades; A SEER-based study                                 | (2018) BMC Cancer, 18 (1), art. no. 688, . Cited 17 times.  |
| Saadi, T.A., Abbas, F., Turk, T., Alkhatib, M., Hanafi, I., Alahdab, F.   | ➤ Medical research in war-torn Syria: medical students' perspective   | (2018) The Lancet, 391 (10139), pp. 2497-2498   |

## التقرير السنوي للبحث العلمي والدراسات العليا في جامعة دمشق للعام 2018

|   |  |   |
|---|--|---|
| Abbas, F., Sawaf, B., Hanafi, I., Hajeer, M.Y., Zakaria, M.I., Abbas, W., Alabdeh, F., Ibrahim, N.  | ➤ Peers versus professional training of basic life support in Syria: A randomized controlled trial   | (2018) BMC Medical Education, 18 (1), art. no. 142, .   |
| Kayed, K.   | ➤ Effect of nitrogen plasma afterglow on the surface charge effect resulted during XPS surface analysis of amorphous carbon nitride thin films | (2018) Spectrochimica Acta - Part A: Molecular and Biomolecular Spectroscopy, 199, pp. 242-247. Cited 3 times.                                  |
| Izzat, M.B., Alkhayat, M.M.   | ➤ Templates of flat pericardial patterns for precise aortic cusp extension   | (2018) Asian Cardiovascular and Thoracic Annals, 26 (5), pp. 361-366.   |
| Darwish, B., Mahfouz, M.Z., Al-Nosairat, S., Izzat, M.B.  | ➤ Changing pattern and outcome of pediatric chest injuries in urban Syria  | (2018) Asian Cardiovascular and Thoracic Annals, 26 (5), pp. 367-370.   |
| Alhamoudi, H., Alhalabi, N., Zein, M., Ibrahim, N.  | ➤ Hepatitis C virus antibodies are absent among high risk group of health care workers in Damascus Hospital                                    | (2018) Arab Journal of Gastroenterology, 19 (2), pp. 80-83. Cited 1 time  |
| Sonbol, R., Rebdawi, G., Ghneim, N.   | ➤ Anaphora resolution in business process requirement engineering  | (2018) International Journal of Electrical and Computer Engineering, 8 (3), pp. 1766-1773. Cited 1 time.  |
| Turk, T., Elhady, M.T., Rashed, S., Abdelkhalek, M., Nasef, S.A., Khallaf, A.M., Mohammed, A.T., Attia, A.W., Adhikari, P., Amin, M.A., Hirayama, K., Huy, N.T. | ➤ Quality of reporting web-based and non-web-based survey studies: What authors, reviewers and consumers should consider                       | (2018) PLoS ONE, 13 (6), art. no. e0194239, . Cited 2 times.  |
| Mourtada, H.  | ➤ The syrian higher-education sector: Past, present, and future  | (2018) Universities in Arab Countries: An Urgent Need for Change: Underpinning the Transition to a Peaceful and Prosperous Future, pp. 301-313. |
| Hussain, N., Alkhouri, H., Haddad, S.   | ➤ Preparation of live attenuated leishmania parasites by using laser technology  | (2018) AIP Conference Proceedings, 1968, art. no. 020004  |

|   |   |  |
|---|---|--|
| Saadaldin, N.M., Hussain, N., Alzouabi, A   | ➤ Study of sensing properties of SnO <sub>2</sub> prepared by spray-pyrolysis deposition towards ethanol gas                                | (2018) AIP Conference Proceedings, 1968, art. no. 020012, .                              |
| Ikhtiar, A.M., Jazairi, B., Khansa, I., Othman, A.  | ➤ HLA class i alleles frequencies in the Syrian population  | (2018) BMC Research Notes, 11 (1), art. no. 324, .                                       |
| Murad, H., Alghamian, Y., Aljapawe, A., Madania, A.   | ➤ Effects of ionizing radiation on the viability and proliferative behavior of the human glioblastoma T98G cell line                        | (2018) BMC Research Notes, 11 (1), art. no. 330, . Cited 1 time.                         |
| Al Bardaweel, S., Dashash, M.   | ➤ E-learning or educational leaflet: Does it make a difference in oral health promotion? A clustered randomized trial                       | (2018) BMC Oral Health, 18 (1), art. no. 81, .   |
| Abbas, N., Zaher Addeen, S., Abbas, F., Al Saadi, T., Hanafi, I., Alkhatib, M., Turk, T., Al Khaddour, A. | ➤ Video-assisted Thoracoscopic Surgery (VATS) with mini-thoracotomy for the management of pulmonary hydatid cysts                           | (2018) Journal of Cardiothoracic Surgery, 13 (1), art. no. 35, .                         |
| ALBalkhi, M., Swed, E., Hamadah, O.   | ➤ Efficiency of Er:YAG laser in debonding of porcelain laminate veneers by contact and non-contact laser application modes (in vitro study) | (2018) Journal of Esthetic and Restorative Dentistry, 30 (3), pp. 223-228. Cited 1 time. |
| Dashash, M., Al-Jazar, N  | ➤ Timing and sequence of emergence of permanent teeth in Syrian schoolchildren  | (2018) Journal of investigative and clinical dentistry, 9 (2), p. e12311.                |
| Abdul Rahman, M., Alghoraibi, I.  | ➤ Theoretical investigation of phase-mismatched second-harmonic conversion efficiency in BBO crystal  | (2018) Optik, 161, pp. 196-203. Cited 1 time.  |
| Zakaraia, S., Almohareb, M., Zaid, K., Doumani, M., Seirawan, M.Y.  | ➤ Amelogenin is a potential biomarker for the aggressiveness in odontogenic tumors  | (2018) Asian Pacific Journal of Cancer Prevention, 19 (5), pp. 1375-1379.                |
| Al-Raei, M., El-Daher, M.S.   | ➤ Analytical static structure factor for a two-component system interacting via van der Waals potential                                     | (2018) Pramana - Journal of Physics, 90 (5), art. no. 60, . Cited 2 times.               |
| Alkharrat, A.R., Schmitter, M., Rues, S., Rammelsberg, P.   | ➤ Fracture behavior of all-ceramic, implant-supported, and tooth-implant-supported fixed dental prostheses                                  | (2018) Clinical Oral Investigations, 22 (4), pp. 1663-1673. Cited 1 time.                |

|  |   |   |
|--|---|---|
| Yafi, R.Z., Ali, R.H., El Rifai, A., Arabi, M., Hoballah, J.J  | ➤ Lower extremity thrombosis and myocarditis due to Human PVB19 infection   | (2018) Journal of Pediatric Surgery Case Reports, 32, pp. 30-31.                              |
| Albdewi, M.A., Liistro, G., El Tahry, R.   | ➤ Sleep-disordered breathing in patients with neuromuscular disease   | (2018) Sleep and Breathing, 22 (2), pp. 277-286. Cited 3 times.                               |
| Doan, N.B., Nguyen, H.S., Alhajala, H.S., Jaber, B., Al-Gizawiy, M.M., Ahn, E.E., Mueller, W.M., Chitambar, C.R., Mirza, S.P., Schmainda, K.M. | ➤ Identification of radiation responsive genes and transcriptome profiling via complete RNA sequencing in a stable radioresistant U87 glioblastoma model  | (2018) Oncotarget, 9 (34), pp. 23532-23542. Cited 4 times.                                    |
| Alabed, S., Latifeh, Y., Mohammad, H.A., Bergman, H.   | ➤ Gamma-aminobutyric acid agonists for antipsychotic-induced tardive dyskinesia   | (2018) Cochrane Database of Systematic Reviews, 2018 (4), art. no. CD000203, . Cited 2 times. |
| Nadra, R.  | ➤ Study of the relationship between calcium supplementation and human systolic blood pressure   | (2018) International Medical Journal, 25 (2), pp. 83-85.                                      |
| Zen Aldeen, R., Aljabban, O., Milly, H., Allouch, A., Hamadah, O   | ➤ Effect of Er:YAG laser-activated irrigation on dentine debris removal from different parts of the root canal system: An in vitro study [Article@Wpływ lasera Er:YAG aktywującego przepłukiwanie na usuwanie zębiny z różnych części kanału korzeniowego – Badania in vitro] | (2018) Dental and Medical Problems, 55 (2), pp. 133-138                                       |
| Al-Hilal, L.H., Sultan, K., Hajeer, M.Y., Mahmoud, G., Wanli, A.A.   | ➤ An evaluation of mandibular dental and basal arch dimensions in class I and class II division 1 adult Syrian patients using cone-beam computed tomography   | (2018) Journal of Contemporary Dental Practice, 19 (4), pp. 431-437.                          |
| Choukaife, A.E.  | ➤ Secretion, sodium, potassium, protein, IgA and amylase in different types of diabetic saliva  | (2018) International Medical Journal, 25 (2), pp. 79-82.                                      |
| Fadlallah, R., Alkhaled, L., Brax, H., Nasser, M., Rajabbik, M.H., Nass, H., Kahale, L.A., Akl, E.A.   | ➤ Extent of physician-pharmaceutical industry interactions in low-and middle-income countries: A systematic review  | (2018) European Journal of Public Health, 28 (2), pp. 224-230. Cited 3 times.                 |

## التقرير السنوي للبحث العلمي والدراسات العليا في جامعة دمشق للعام 2018

|   |   |  |
|---|---|--|
| Hakkoum, M.A., Wazir, G.  | ➤ Telescopic denture  | (2018) Open Dentistry Journal, 12, pp. 246-254. Cited 1 time.  |
| Hassan, G., Bahjat, M., Kasem, I., Soukkarieh, C., Aljamali, M.                         | ➤ Platelet lysate induces chondrogenic differentiation of umbilical cord-derived mesenchymal stem cells   | (2018) Cellular and Molecular Biology Letters, 23 (1), art. no. 11, . Cited 3 times.   |
| Sawaf, B., Abbas, F., Idris, A., Al Saadi, T., Ibrahim, N                               | ➤ Specialty preference and intentions to study abroad of Syrian medical students during the crisis  | (2018) BMC Medical Education, 18 (1), art. no. 39, .   |
| Volkova, V.N., Chemenkaya, L.V., Desyatirikova, E.N., Hajali, M., Khodar, A., Osama, A. | ➤ Load balancing in cloud computing   | (2018) Proceedings of the 2018 IEEE Conference of Russian Young Researchers in Electrical and Electronic Engineering, ElConRus 2018, 2018-January, pp. 387-390. Cited 5 times. |
| Mousleh, R., Al Laham, S., Al-Manadili, A.  | ➤ The preventive role of pioglitazone in glycerol-induced acute kidney injury in rats during two different treatment periods  | (2018) Iranian Journal of Medical Sciences, 43 (2), pp. 184-194. Cited 4 times   |
| Farhat, A., Ali-Deeb, E., Sulaiman, A., Aljamali, M.                                    | ➤ Reinforcing the utility of chick embryo model to in vivo evaluate engraftment of human leukemic stem cells  | (2018) Journal of the Egyptian National Cancer Institute, 30 (1), pp. 1-5.   |
| Agha, D.S., El-Zien, H.   | ➤ Solid state compatibility studies between montelukast sodium and levocetirizine   | (2018) Asian Journal of Pharmaceutical and Clinical Research, 11 (3), pp. 368-374.   |
| Zaid, K.W., Nassar, J., Doumani, M., Murad, R., Barakat, C., Abousulaiman, A., Awad, A. | ➤ Increased nuclear localization of $\beta$ -catenin by rhBMP-2 in the induced oral squamous cell carcinoma<br>➤ in the syrian hamster cheek pouch                    | (2018) International Journal of Cancer Management, 11 (3), art. no. e9850,   |
| Al-Jalali, S., Sayem El-Daher, M.   | ➤ Detection of multi absorption lines for CH <sub>4</sub> using broadband laser beam modulation   | (2018) Journal of Optics (India), 47 (1), pp. 22-27.   |
| Ghannam, A., Murad, H., Jazzara, M., Odeh, A., Allaf, A.W.                              | ➤ Isolation, Structural characterization, and antiproliferative activity of phycocolloids from the red seaweed Laurencia papillosa on MCF-7 human breast cancer cells | (2018) International Journal of Biological Macromolecules, 108, pp. 916-926. Cited 6 times.  |
| Madania, A., Alchamat, G.A.,  | ➤ Inhibin $\alpha$ gene -16C $\rightarrow$ T and 769 G $\rightarrow$ A  | (2018) Middle East Fertility Society Journal, 23 (1), pp. 48-  |

|   |   |  |
|---|---|--|
| Alhalabi, M., Ghoury, I., Orabi, M., Zarzour, H., Albarghash, A.  | polymorphisms in Syrian women with idiopathic premature ovarian failure   | 51.  |
| Wafa, A., Ali, B., Aljapawe, A., Liehr, T., ALmedani, S., Al Achkar, W.   | ➤ Unreported combination of rearrangements in a childhood B-cell acute lymphoblastic leukemia case: Coexistence of translocation t(8;14) and monoallelic loss of tumor suppressor gene TP53 | (2018) Gene Reports, 10, pp. 66-70.  |
| Kubitary, A., Alsaleh, M.A.   | ➤ Validity of Arabic version of the two-question Quick Inventory of Depression (QID-2-Ar): Screening for multiple sclerosis in an Arab environment and during the Syrian war                | (2018) Revue Neurologique, 174 (3), pp. 137-144  |
| Singh, A.K., Basu, A., Nag, S., Hübel, H., Domscheit, J., Ragnarsson, I., Al-Khatib, A., Hagemann, G.B., Herskind, B., Elema, D.R., Wilson, J.N., Clark, R.M., Cromaz, M., Fallon, P., Görgen, A., Lee, I.-Y., Ward, D., Ma, W.C. | ➤ Absence of paired crossing in the positive parity bands of Cs 124   | (2018) Physical Review C, 97 (2), art. no. 024323, . Cited 1 time.   |
| Alfawal, A.M.H., Hajeer, M.Y., Ajaj, M.A., Hamadah, O., Brad, B   | ➤ Evaluation of piezocision and laser-assisted flapless corticotomy in the acceleration of canine retraction: A randomized controlled trial   | (2018) Head and Face Medicine, 14 (1), art. no. 4, . Cited 7 times.  |
| Nofal, Y.H., Abu Dail, Y., Assaf, Y., Abo Samra, H., Abbas, F., Hamzeh, A., Alhaj Hasan, N.   | ➤ Pancreatic enzyme replacement therapy for steatorrhoea in pancreatic cancer   | (2018) Cochrane Database of Systematic Reviews, 2018 (2), art. no. CD012952, .                                 |
| Kayed, K.   | ➤ Effect of nitrogen plasma afterglow on the (1000–1800) cm <sup>-1</sup> band in FT-IR spectra of amorphous carbon nitride thin films  | (2018) Spectrochimica Acta - Part A: Molecular and Biomolecular Spectroscopy, 190, pp. 253-258. Cited 4 times. |
| Ramadan, K., Nader, S., Ibrahim, A.   | ➤ Orange peel fixed oil (Citrus sinensis “valencia”), physiochemical properties, fatty acids profile, potential uses and the effect of environmental factors on it                          | (2018) Bulgarian Journal of Agricultural Science, 24 (1), pp. 91-98.   |
| Idris, A., Al Saadi, T., Turk, T., Alkhatib, M., Zakaria, M., Sawaf,  | ➤ Smoking behaviour and patterns among university students during the Syrian crisis   | (2018) Eastern Mediterranean Health Journal, 24 (2), pp. 154-  |



|  |   |   |
|--|---|---|
| B., Edris, B.  | [Article@Comportements et schémas tabagiques parmi les étudiants à l'université durant la crise Syrienne]   | 160. Cited 2 times.   |
| Sherkawi, L., Ghneim, N., Al Dakkak, O.  | ➤ Arabic speech act recognition techniques  | (2018) ACM Transactions on Asian and Low-Resource Language Information Processing, 17 (3), art. no. 18,   |
| Alyoussef Alkrad, J., Talhouni, A.A.   | ➤ In vivo and in vitro study of transdermal application of diclofenac sodium using nonionic microemulsions as colloidal drug delivery systems             | (2018) Journal of Drug Delivery Science and Technology, 43, pp. 27-33. Cited 2 times.                     |
| Al-Dumaini, A.A., Halboub, E., Alhammadi, M.S., Ishaq, R.A.R., Youssef, M.             | ➤ A novel approach for treatment of skeletal Class II malocclusion: Miniplates-based skeletal anchorage   | (2018) American Journal of Orthodontics and Dentofacial Orthopedics, 153 (2), pp. 239-247. Cited 2 times. |
| Franco, J.V.A., Turk, T., Jung, J.H., Xiao, Y.-T., Iakhno, S., Garrote, V., Vietto, V. | ➤ Non-pharmacological interventions for treating chronic prostatitis/chronic pelvic pain syndrome   | (2018) Cochrane Database of Systematic Reviews, 2018 (1), art. no. CD012551, . Cited 3 times.             |
| AlSayed Hasan, M.M.A., Sultan, K., Hamadah, O.   | ➤ Evaluating low-level laser therapy effect on reducing orthodontic pain using two laser energy values: a split-mouth randomized placebo-controlled trial | (2018) European journal of orthodontics, 40 (1), pp. 23-28. Cited 1 time.                                 |
| Priante, F., Salim, M., Ottaviano, L., Perrozzi, F.                                    | ➤ XPS study of graphene oxide reduction induced by (100) and (111)-oriented Si substrates   | (2018) Nanotechnology, 29 (7), art. no. 075704, . Cited 5 times.  |
| Tarakji, I., Habbal, W., Monem, F.   | ➤ Association between STAT4rs7574865 polymorphism and rheumatoid arthritis: Debate unresolved   | (2018) Open Rheumatology Journal, 12 (1), pp. 172-178.  |
| Alharissy, M., AbouSulaiman, A., Manadili, A., Dayoub, S.                              | ➤ Radiographic alternations in alveolar bone dimensions following socket preservation using two bone substitutes  | (2018) Journal of International Dental and Medical Research, 11 (3), pp. 906-910. Cited 1 time.           |
| Daoudy, B.D.A.D., Al-Khayat, M.A., Karabet, F., Al-Mardini, M.A.                       | ➤ A robust static headspace GC-FID method to detect and quantify formaldehyde impurity in pharmaceutical excipients                                       | (2018) Journal of Analytical Methods in Chemistry, 2018, art. no. 4526396, . Cited 3 times                |
| Jaghshi, S., Hammoud, T., Haddad, S.   | ➤ Relation between circulating vitamin K1 and osteoporosis in the lumbar spine in syrian  | (2018) Open Rheumatology Journal, 12, pp. 1-9. Cited 1 time.  |

|  |   |  |
|--|---|--|
|  | post-menopausal women   |  |
| Al-Halabi, M.N., Bshara, N., AlNerabieah, Z. | ➤ Effectiveness of audio visual distraction using virtual reality eyeglasses versus tablet device in child behavioral management during inferior alveolar nerve block                                 | (2018) Anaesthesia, Pain and Intensive Care, 22 (1), pp. 55-61. Cited 1 time.  |
| Barakat, H., Dayoub, S., Alarkan, R.         | ➤ A porcine collagen matrix (Mucograft®) vs connective tissue graft in the treatment of multiple gingival recessions: A comparative clinical study  | (2018) World Journal of Dentistry, 9 (4), pp. 275-279.   |
| Sankari, T., Al-Hariri, S.                   | ➤ Preparation and characterization of cefuroxime axetil solid dispersions using poloxamer 188   | (2018) Brazilian Journal of Pharmaceutical Sciences, 54 (4), art. no. e17644, .  |
| Baioun, A., Kellawi, H., Falah, A.           | ➤ Nano prussian yellow film modified electrode: A cathode material for aqueous potassium ion secondary battery with zinc anode  | (2018) Current Nanoscience, 14 (3), pp. 227-233. Cited 6 times.  |
| Alaani, H., Hashem, S., Karabet, F           | ➤ Electrochemical removal of hydrocortisone from aqueous environments using aluminum electrodes   | (2018) Oriental Journal of Chemistry, 34 (1), pp. 203-213.   |
| Ramadan, K., Nader, S., Ibrahim, A.          | ➤ Evaluation of sequential extraction of some biological materials from orange fruits peel (Citrus sinensis)  | (2018) Bulgarian Journal of Agricultural Science, 24 (6), pp. 1129-1136.   |
| Rukieh, M.                                   | ➤ Permanent and temporary hazards in Syria and its study using space data   | (2018) Proceedings - 39th Asian Conference on Remote Sensing: Remote Sensing Enabling Prosperity, ACRS 2018, 3, pp. 1781-1790. |
| Zam, A., Othman, M.                          | ➤ Antioxidant activity and other physicochemical characteristics of different propolis extracts   | (2018) Journal of Pharmacy and Nutrition Sciences, 8 (2), pp. 59-67.   |
| Alammar, A.M., Heshmeh, O.A.                 | ➤ Lip repositioning with a myotomy of the elevator muscles for the management of a gummy smile [Article@Repozycja wargi przez przecięcie przyczepów mięśni dźwigacza w leczeniu uśmiechu dziąsłowego] | (2018) Dental and Medical Problems, 55 (3), pp. 241-246.   |
| Shahin, A., El-Daher, M.S.,                  | ➤ Determination of the optical properties of intralipid 20% over a broadband spectrum   | (2018) Photonics Letters of Poland, 10 (4), pp. 124-126.   |

|  |   |  |
|--|---|--|
| Bachir, W.                               |   |  |
| Arous, B., Al-Mardini, M.A.              | ➤ Development and Validation of a Stability-Indicating Liquid Chromatographic Method with Mass-Spectrometric Detection for the Analysis of A pixaban and Determination of Production Related Impurities               | (2018) Pharmaceutical Chemistry Journal.   |
| Aljerf, L.                               | ➤ Advanced highly polluted rainwater treatment process  | (2018) Journal of Urban and Environmental Engineering, 12 (1), pp. 50-58. Cited 9 times. |
| Al-Swaidani, A.M., Hamood, I., Meziab, A | ➤ Thermally treated clay as a stabilizing agent for expansive clayey soil: Some engineering properties  | (2018) Studia Geotechnica et Mechanica, 40 (3), pp. 220-232. Cited 1 time.               |
| Milana, E.                               | ➤ Impact of job satisfaction on public service quality: Evidence from Syria   | (2018) Serbian Journal of Management, 13 (2), pp. 233-250.                               |
| AlAsaad, Sh.                             | ➤ Historical and archaeological heritage of Palmyra and its preservation in the conditions of a military conflict [Article@Историко-археологическое наследие пальмиры и его сохранение в условиях военного конфликта] | (2018) Povolzhskaya Arkheologiya, 4 (26), pp. 222-234.                                   |
| Karabit, Z.Z., Al Kattan, F.Z.           | ➤ Is there any relationship between the inferior alveolar nerve injuries caused by implant surgery and the qualification of the dentist?  | (2018) New Armenian Medical Journal, 12 (4), pp. 29-35.                                  |
| Aljassem, G., Aljasem, H.                | ➤ Case report: Ectopic Cushing's syndrome in a young male with hidden lung carcinoid tumor  | (2018) International Journal of Surgery Case Reports, 42, pp. 13-16                      |
| Hakmi, H.                                | ➤ On some characterizations of regular and potent rings relative to right ideals  | (2018) Novi Sad Journal of Mathematics, 48 (1), pp. 1-7                                  |
| Korhayli, S., Barbar, Z., Aslan, L.H.    | ➤ Population dynamics of the phytophagous mites' predators in lemon orchards in lattakia governorate, Syria   | (2018) Arab Journal of Plant Protection, 36 (1), pp. 8-13.                               |
| Alnaies, T.A.                            | ➤ Sale of the needy in Islamic fiqh: Applied constituent study  | (2018) Journal of King Abdulaziz University, Islamic Economics, 31 (3), pp. 125-142.     |
| Alsulaiman, A., Nizam, A.A.              | ➤ Evaluation of the ability of Micrococcus sp. isolated from Barada river to biodegradation of vegetable oil wastes   | (2018) International Food Research Journal, 25 (1), pp. 345-350.                         |
| Al Laham, S.A.                           | ➤ Methylsulfonylmethane (MSM) as a new  | (2018) Journal of Pharmacy and   |

|  |   |   |
|--|---|---|
|  | target for the treatment of glycerol-induced nephropathy  | Nutrition Sciences, 8 (3), pp. 137-143.   |
| Al laham, S.A  | ➤ The curative effects of methylsulfonylmethane against glycerol-induced acute renal failure in rats  | (2018) Brazilian Journal of Pharmaceutical Sciences, 54 (1), art. no. e17442, .   |
| Said, S  | ➤ The uprising and the economic interests of the syrian military-mercantile complex   | (2018) The Syrian Uprising: Domestic Origins and Early Trajectory, pp. 56-76. Cited 2 times.  |
| Zobary, F.F.   | ➤ Applying TOPSIS method for software defined networking (SDN) controllers comparison and selection   | (2018) Lecture Notes of the Institute for Computer Sciences, Social-Informatics and Telecommunications Engineering, LNICST, 210, pp. 132-141. |
| Raghis, T.R., Mahmoud, G., Hamadah, O.   | ➤ Effectiveness of laser irradiation in preventing enamel demineralization during orthodontic treatment: A systematic review [Article@Skuteczność promieniowania laserowego w zapobieganiu demineralizacji szkliwa podczas leczenia ortodontycznego – systematyczny przegląd piśmiennictwa] | (2018) Dental and Medical Problems, 55 (3), pp. 321-332. Cited 1 time.  |
| Ney, Y., Nasim, M.J., Kharm, A., Youssef, L.A., Jacob, C.                              | ➤ Small molecule catalysts with therapeutic potential   | (2018) Molecules, 23 (4), art. no. 765, . Cited 1 time.   |
| Darwish, R.H., Homs, S.  | ➤ Evaluation of the effect of telmisartan on Gentamicin-induced nephrotoxicity in rats  | (2018) Journal of Pharmacy and Nutrition Sciences, 8 (2), pp. 76-82.  |
| Alshukur, M., Fotheringham, A.   | ➤ Studying the Tensile Properties at the First Break of Multiple-Yarn Structure Fancy Gimp Yarns Using the Design of Experiments  | (2018) Journal of Natural Fibers.   |
| Takkem, A., Barakat, C., Zakaraia, S., Zaid, K., Najmeh, J., Ayoub, M., Seirawan, M.Y. | ➤ Ki-67 prognostic value in different histological grades of oral epithelial dysplasia and oral squamous cell carcinoma   | (2018) Asian Pacific Journal of Cancer Prevention, 19 (11), pp. 3279-3286.  |
| Milly, H., Banerjee, A.  | ➤ Evaluating the clinical use of light-emitting diode vs halogen photocuring units  | (2018) Oral Health and Preventive Dentistry, 16 (1), pp. 21-25. Cited 2 times.  |

|  |   |   |
|--|---|---|
| Kayed, K.  | ➤ An innovative method for measuring the optical band gap of oxidized surface layer of aluminum tablets based on absorption spectra     | (2018) International Journal of Nanoelectronics and Materials, 11 (1), pp. 71-76. |
| Zaarour, B., Zhu, L., Huang, C., Jin, X.   | ➤ Fabrication of a polyvinylidene fluoride cactus-like nanofiber through one-step electrospinning                                       | (2018) RSC Advances, 8 (74), pp. 42353-42360. Cited 2 times.                      |
| Alkadi, H., Khubeiz, M.J., Jbeily, R.  | ➤ Colchicine: A review on chemical structure and clinical usage   | (2018) Infectious Disorders - Drug Targets, 18 (2), pp. 105-121.                  |
| Qamar, F.Z.  | ➤ Multi-operational tuneable Q-switched mode-locking Er fibre laser   | (2018) Laser Physics, 28 (1), art. no. 015104, . Cited 1 time.                    |
| Al-Swaidani, A.M., Khwies, W.T.  | ➤ Applicability of Artificial Neural Networks to Predict Mechanical and Permeability Properties of Volcanic Scoria-Based Concrete       | (2018) Advances in Civil Engineering, 2018, art. no. 5207962, . Cited 1 time.     |
| Alshukur, M., Fotheringham, A., Gong, H.   | ➤ The influence of component stiffness on the structure of multi-thread fancy bouclé yarn   | (2018) Journal of Industrial Textiles.  |
| Salhab, S.A., Al-Assad, A., Zarkawi, M., Keisler, D., Saleh, M.  | ➤ Leptin profile relative to progesterone in serum of Shami goats during the early breeding season                                      | (2018) Tropical Agriculture, 95 (1), pp. 46-54.                                   |
| Alhalabi, N., Al-Achkar, W., Wafa, A., Kenj, M., Alhalabi, M   | ➤ De novo balanced robertsonian translocation rob(22;22)(q10;q10) in a woman with recurrent pregnancy loss: A rare case                 | (2018) Journal of Reproduction and Infertility, 19 (1), pp. 61-66.                |
| Alkadi, H., Jbeily, R.   | ➤ Role of chirality in drugs: An overview   | (2018) Infectious Disorders - Drug Targets, 18 (2), pp. 88-95. Cited 5 times.     |
| Al-Husseini, M.J., Saad, A.M., Turk, T., Tabash, M.A., Abdel-Rahman, O.  | ➤ Impact of Prior Malignancy on Survival Outcomes of Stage IV Pancreatic Adenocarcinoma: SEER-Based Cohort                              | (2018) Journal of Gastrointestinal Cancer. Cited 1 time                           |
| Rahma, A., Jomaa, H.   | ➤ Modeling the cementitious effect of the Pozzolana on the compressive strength of concrete   | (2018) Cogent Engineering, 5 (1), pp. 1-13  |
| Makey, G., Yavuz, O., Kesim, D.K., Turnali, A., Elahi, P., Toumi, J., El-Daher, M.S., Ilday, S., Tokel, O., Ömer Ilday, F. | ➤ Applying the principle of orthogonality of high imensional random vectors to obtain high-density, large-volume 3D holographic display | (2018) Optics InfoBase Conference Papers, Part F113-CLEOPR 2018, .                |
| Al-Swaidani, A.M.  | ➤ Inhibition effect of natural pozzolan and   | (2018) International Journal of   |

|   |   |   |
|---|---|---|
|   | zinc phosphate baths on reinforcing steel corrosion   | Corrosion, 2018, art. no. 9078253, . Cited 1 time.  |
| Haidar, S., Jabbour, M., Al-Khayat, M.A., Aichele, D., Jose, J.   | ➤ Synthesis and biological evaluation of novel 2 (4'-hydroxynaphthyl) chromen-4-one as a CK2 inhibitor                        | (2018) Pharmazie, 73 (4), pp. 191-195.  |
| Rashed, W.M., Saad, A., Al-Husseini, M., Galal, A.M., Ismael, A.M., Al-Tayep, A.M., Shafie, A.E., Ali, M.A., Alfaar, A.S. | ➤ Incidence of adrenal gland tumor as a second primary malignancy: Seer-based study   | (2018) Endocrine Connections, 7 (10), pp. 1040-1048. Cited 1 time.  |
| Federici, F.M., Sharou, K.A.  | ➤ Moses, time, and crisis translation   | (2018) Translation and Interpreting Studies, 13 (3), pp. 486-508  |
| Al laham, S.A.  | ➤ Ketotifen effect, A histamine H1 Antagonist and mast cell growth inhibitor, on glycerol-induced acute renal failure in rats | (2018) Asian Journal of Pharmaceutics, 12 (1), pp. S102-S105.   |
| Alkrad, J.A., Alruby, A.S.  | ➤ Nonionic microemulsions for oral and transdermal delivery of gentamicin   | (2018) Pharmazie, 73 (1), pp. 9-15.   |
| Joudieh, N., Bağcı, A., Hoggan, P.E.  | ➤ Ab Initio Molecular Local Nuclear Magnetic Shielding Tensors  | (2018) Advances in Quantum Chemistry, 76, pp. 167-183.  |
| Yousef, I., Sudakov, V., Morozov, V., Mohammad, E.K.  | ➤ Diagenetic clay minerals and reservoir quality of the upper triassic sandstone in euphrates graben, East of Syria           | (2018) International Multidisciplinary Scientific GeoConference Surveying Geology and Mining Ecology Management, SGEM, 18 (1.4), pp. 397-404. |
| Yousef, I., Sudakov, V., Morozov, V., Mohammad, E.K.  | ➤ Structural setting and zonal distribution of upper triassic-lower cretaceous reservoirs in the syrian euphrates graben      | (2018) International Multidisciplinary Scientific GeoConference Surveying Geology and Mining Ecology Management, SGEM, 18 (1.4), pp. 811-818. |
| Bohner, M., Dannan, F.M., Streipert, S.   | ➤ A nonautonomous Beverton–Holt equation of higher order  | (2018) Journal of Mathematical Analysis and Applications, 457 (1), pp. 114-133. Cited 1 time.   |
| Bahnassi, A., Al-Harbi, F.  | ➤ Syrian pharmacovigilance system: A survey   | (2018) Eastern Mediterranean Health Journal, 24 (6), pp. 569-   |

|  |   |  |
|--|---|--|
|  | of pharmacists' knowledge, attitudes and practices [Article@Le système de pharmacovigilance syrien: étude des connaissances, des attitudes et des pratiques des pharmaciens]      | 578. Cited 1 time.   |
| Abdulrahman, M.E., Aji, A., Alsabek, M.B.  | ➤ Incidental giant obstructed pedunculated gastric lipoma during gastrectomy: A case report   | (2018) International Journal of Surgery Case Reports, 53, pp. 433-435.         |
| Wilson, M.E., Majzoub, A.M., Dobler, C.C., Curtis, J.R., Nayfeh, T., Thorsteinsdottir, B., Barwise, A.K., Tilburt, J.C., Gajic, O., Montori, V.M., Murad, M.H. | ➤ Noninvasive ventilation in patients with do-not-intubate and comfort-measures-only orders: A systematic review and meta-analysis  | (2018) Critical Care Medicine, 46 (8), pp. 1209-1216. Cited 7 times.           |
| Abou Kubaa, R., Molinatto, G., Solaiman Khaled, B., Daher-Hjajj, N., Heinoun, K., Saponari, M.   | ➤ First detection of black queen cell virus, Varroa destructor macula-like virus, Apis mellifera filamentous virus and Nosema ceranae in Syrian honey bees Apis mellifera syriaca | (2018) Bulletin of Insectology, 71 (2), pp. 217-224.                           |
| Azmeh, C.  | ➤ Foreign bank entry and financial development: New evidence on the cherry picking and foreign bank's informational disadvantage phenomena in the MENA countries                  | (2018) Cogent Economics and Finance, 6 (1), art. no. 1452343, . Cited 1 time.  |
| Khalifa, B., Dukhan, O., Mouselli, S.  | ➤ Master degree under crisis: The salient motives of business students to enrol in a postgraduate programme   | (2018) International Journal of Educational Management, 32 (4), pp. 538-549.   |
| Braidotti, M.C., Conti, C., Faizal, M., Dey, S., Alasfar, L., Alsaleh, S., Ashour, A.  | ➤ Path integral for non-paraxial optics   | (2018) EPL, 124 (4), art. no. 44001, .   |
| Kadri, P.A.S., Al-Mefty, R.O., Borba, L.A.B., Ayoubi, S., Al-Mefty, O.   | ➤ Recurrent skull base chordomas: Role of surgery   | (2018) Chordomas and Chondrosarcomas of the Skull Base and Spine, pp. 393-398. |
| Littrell, R.F., Warner-Soderholm, G., Minelgaite, I., Ahmadi, Y., Dalati, S., Bertsch, A., Kuskova,  | ➤ Explicit preferred leader behaviours across cultures: Instrument development and validation   | (2018) Journal of Management Development, 37 (3), pp. 243-257. Cited 2 times.  |

V.

Al-Samman, H., Mouselli, S.

➤ Does country risk affect FDI to GCC countries?

(2018) Pertanika Journal of Social Sciences and Humanities, 26 (4), pp. 2627-2642.